INNOVACIÓN CONTINUA HACIA EL FUTURO

PRODUCTOS NUEVOS

PRODUCTO NUEVO

CATÁLOGO ACTUALIZADO

¡STOCK DISPONIBLE!

Injetech® Technology Inside

Totalparts® Electric Autoparts

Ciosa AutoTodo®

ciosa.com

ÍNDICE

3 BOBINA DE IGNICIÓN
5 FLOTADOR PARA MÓDULO DE GASOLINA
5 BOMBA DE INYECCIÓN DIRECTA ALTA PRESIÓN (GDI)
6 BOMBA - MÓDULO
8 CUERPO DE ACELERACIÓN
10 FILTRO DE GASOLINA
11 INYECTOR DE COMBUSTIBLE
12 SENSOR ABS
17 SENSOR DE POSICIÓN DE CIGÜEÑAL (CKP)
17 SENSOR ÁRBOL LEVAS (CMP)
17 SENSOR DE DETONACIÓN (KS)

24 ALTERNADOR - COMPLETO
30 ALTERNADOR - REGULADOR
31 MARCHA - COMPLETA
38 MARCHA - IMPULSOR
40 MARCHA - SOLENOIDE
43 MARCHA - PORTA CARBÓN
45 MARCHA - ARMADURA
46 MOTOVENTILADOR

18 APLICACIONES INJETECH
48 APLICACIONES TOTALPARTS

NPC 41294C — BOBFD024 — BOBINA DE IGNICIÓN

CLICK AQUÍ
YA DISPONIBLE >

FORD

OEM CM5Z12029A, CM5Z12029A, CM5E12A366CA, LR030637

TERMINALES	3 TERMINALES	DELPHI	GN10621
STANDARD	UF670	APYMSA	546108
WELLS	C1816	SERVA	IC14021
KEM	IC-404	AUTOMOTIVE	
AIRTEX	5C1873	CALDERÓN	045326M3

APLICACIÓN
FORD ECOSPORT 13-22 ESCAPE 13-19 EXPLORER 12-19

NPC 51216C — BOBFD027 — BOBINA DE IGNICIÓN

FORD

OEM CM5G12029FC, CM5Z12029F

TERMINALES	3 TERMINALES	DELPHI	
STANDARD	UF740	APYMSA	546110
WELLS		SERVA	IC14031T
KEM	IC-406	AUTOMOTIVE	
AIRTEX	5C1888	CALDERÓN	

APLICACIÓN
FORD FIGO 16-18 FIESTA 11-19 IKON 11-15

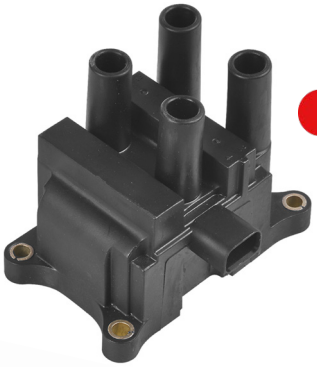

CLICK AQUÍ
YA DISPONIBLE >

NPC 51217C — BOBMG001 — BOBINA DE IGNICIÓN

MG

OEM F 01R 00A 113 10235898 211029220914

TERMINALES	3 TERMINALES	DELPHI	
STANDARD		APYMSA	
WELLS		SERVA	
KEM	IC-1301	AUTOMOTIVE	
AIRTEX		CALDERÓN	

APLICACIÓN
MG 5 MG ZS 21-24

CLICK AQUÍ
YA DISPONIBLE >

NPC 51218C — BOBFD028 — BOBINA DE IGNICIÓN

FORD

OEM HL3Z12029B

TERMINALES	2 TERMINALES	DELPHI	GN10953
STANDARD	UF865	APYMSA	548818
WELLS		SERVA	
KEM	IC-410	AUTOMOTIVE	
AIRTEX	5C2288	CALDERÓN	

APLICACIÓN
FORD F-250 SUPER DUTY F-350 SUPER DUTY 18-21 (BANCO DERECHO)

CLICK AQUÍ
YA DISPONIBLE >

NPC 51219C — BOBFD029 — BOBINA DE IGNICIÓN

FORD

OEM HL3Z12029C, HL3E12029BA

TERMINALES	2 TERMINALES	DELPHI	GN10954
STANDARD	UF834	APYMSA	548817
WELLS		SERVA	
KEM	IC-409	AUTOMOTIVE	
AIRTEX	5C2289	CALDERÓN	

APLICACIÓN
FORD F-250 SUPER DUTY F-350 SUPER DUTY 18-21 (BANCO IZQUIERDO)

CLICK AQUÍ
YA DISPONIBLE >

NUEVOS

NPC 51220C	BOBFD030	BOBINA DE IGNICIÓN	
FORD	TERMINALES	3 TERMINALES	DELPHI GN10645
	STANDARD	UF735	APYMSA
OEM DS7Z12029A DS7Z12029B	WELLS		SERVA IC14026T
	KEM		AUTOMOTIVE
	AIRTEX		CALDERÓN 045327M3
	APLICACIÓN FORD ESCAPE 17-19 FUSION 14-20		

Injetech Technology Inside

CLICK AQUÍ

YA DISPONIBLE >

NPC 51221C	BOBCH033	BOBINA DE IGNICIÓN	
DODGE	TERMINALES	2 TERMINALES	DELPHI GN10590
	STANDARD	UF636	APYMSA 544325
OEM 273012B010	WELLS	C1737	SERVA SV0227-BZS799
	KEM	IC-110	AUTOMOTIVE B31766
	AIRTEX	5C1794	CALDERÓN
	APLICACIÓN DODGE ATTITUDE 12-14 ACCENT 18-22 KIA RIO 18-22 (CONECTOR RECTO)		

Injetech Technology Inside

CLICK AQUÍ

YA DISPONIBLE >

NPC 51222C	BOBHY007	BOBINA DE IGNICIÓN	
HYUNDAI	TERMINALES	4 TERMINALES	DELPHI GN10877
	STANDARD	UF816	APYMSA 0545414 0545413 0545406
OEM 273002E601 273002E601QQK	WELLS		SERVA IC12039T
	KEM	IC-1206	AUTOMOTIVE
	AIRTEX	5C2128	CALDERÓN
	APLICACIÓN HYUNDAI ELANTRA 15-20 KIA FORTE 16-23 OPTIMA 18-20 SOUL 20-22		

Injetech Technology Inside

CLICK AQUÍ

YA DISPONIBLE >

NPC 51223C	BOBFI005	BOBINA DE IGNICIÓN	
FIAT	TERMINALES	6 TERMINALES	DELPHI
	STANDARD	UF920	APYMSA 545120
OEM 68395239AA 55228006N	WELLS		SERVA IC13006T
	KEM	IC-607	AUTOMOTIVE
	AIRTEX		CALDERÓN
	APLICACIÓN FIAT UNO 13-20 RAM PROMASTER RAPID 17-24		

Injetech Technology Inside

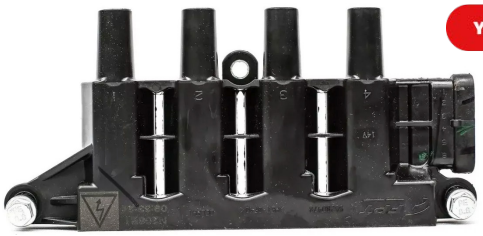

CLICK AQUÍ

YA DISPONIBLE >

NPC 51197C	FLONS002	FLOTADOR PARA MÓDULO DE GASOLINA
NISSAN	APYMSA 1861410	APLICACIÓN NISSAN FRONTIER 99-04 XTERRA 00-04
OEM 25060-4S426	TERMINALES 4, 2 TERMINALES	

Injetech Technology Inside

CLICK AQUÍ

YA DISPONIBLE >

NPC 51183C	BGDIHY002	BOMBA DE INYECCIÓN DIRECTA ALTA PRESIÓN (GDI)
KIA	STANDARD GDP404	APLICACIÓN HYUNDAI ACCENT 15-17 TUCSON 16-17 RIO 15-17 SOUL 2016
OEM 353202B220	CARTER M73176	
	DELPHI HM10054	
	SERVA SV1823-B520377	

Injetech Technology Inside

CLICK AQUÍ

YA DISPONIBLE >

NUEVOS

NPC 43112C	BEMVW029	BOMBA - MÓDULO	
VOLKSWAGEN	KEM 9012-E	APYMSA 617820	
OEM 1K0919133 3C0919051P 3C0919051G 3AA919051C	AIRTEX E8738M	SERVA FM29013T	
	CARTER P77038M	CALDERÓN	
	DELPHI FG1268		
Injetech Technology Inside	APLICACIÓN VOLKSWAGEN PASSAT 06-22		

CLICK AQUÍ
YA DISPONIBLE >

NPC 50247C	BEMFD134	BOMBA - MÓDULO	
FORD	KEM 8283-E	APYMSA 604015	
OEM CV6Z9H307E CV6Z9H307L	AIRTEX E2606M	SERVA FM14103T	
	CARTER P77324M	CALDERÓN 034548M3	
	DELPHI FG1635		
Injetech Technology Inside	APLICACIÓN FORD ESCAPE 13-19		

CLICK AQUÍ
YA DISPONIBLE >

NPC 51190C	BEMCH126	BOMBA - MÓDULO	
DODGE	KEM 7685-E	APYMSA 616814	
OEM 1760A573 1760A354	AIRTEX	SERVA FM12105T	
	CARTER	CALDERÓN	
	DELPHI		
Injetech Technology Inside	APLICACIÓN DODGE ATTITUDE 15-24 MIRAGE 14-23		

CLICK AQUÍ
YA DISPONIBLE >

NPC 51192C	BEMHY006	BOMBA - MÓDULO	
HYUNDAI	KEM 1902-E	APYMSA	
OEM 31110-H9000 31120-H9000	AIRTEX	SERVA FM12132T	
	CARTER	CALDERÓN	
	DELPHI		
Injetech Technology Inside	APLICACIÓN HYUNDAI ACCENT 18-22 KIA RIO 18-23		

CLICK AQUÍ
YA DISPONIBLE >

NPC 51193C	BEMGM146	BOMBA - MÓDULO	
CHEVROLET	KEM 6293-E	APYMSA 0613810 0612247	
OEM 94711919	AIRTEX	SERVA	
	CARTER	CALDERÓN	
	DELPHI		
Injetech Technology Inside	APLICACIÓN CHEVROLET S10 16-17		

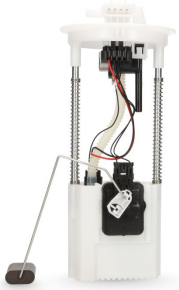

CLICK AQUÍ
YA DISPONIBLE >

NPC 51194C — BEMCH127 — BOMBA - MÓDULO

DODGE

KEM	7688-E	APYMSA	
AIRTEX	E7280M	SERVA	
CARTER	P77057M	CALDERÓN	
DELPHI	FG1560		

OEM: 68166589AC, 68166594AB

APLICACIÓN: DODGE DART 13-16 JEEP GRAND CHEROKEE 14-16

CLICK AQUÍ
YA DISPONIBLE >

NPC 51195C — BEMCH128 — BOMBA - MÓDULO

RAM

KEM	7689-E	APYMSA	0612275 0612276
AIRTEX		SERVA	FM12129T FM12129
CARTER		CALDERÓN	
DELPHI			

OEM: 68399001AA, 68320505AA, 68320505AB, 68320505AC, A2C11538700, A2C19049100

APLICACIÓN: RAM1500 18-22 RAM 4000 18-22

CLICK AQUÍ
YA DISPONIBLE >

NPC 51196C — BEMFD135 — BOMBA - MÓDULO

FORD

KEM		APYMSA	0618238 06018239
AIRTEX		SERVA	
CARTER		CALDERÓN	
DELPHI			

OEM: F87U9H307DE, XL5U9H307JH, XL5U9H307RH, 221090182

APLICACIÓN: FORD RANGER 01-07 (TIPO ARGENTINA)

CLICK AQUÍ
YA DISPONIBLE >

NPC 51211C — BEMGM147 — BOMBA - MÓDULO

FORD

KEM		APYMSA	612258
AIRTEX		SERVA	
CARTER		CALDERÓN	
DELPHI			

OEM: 19352601, 23314206

APLICACIÓN: CHEVROLET MALIBU 16-18

CLICK AQUÍ
YA DISPONIBLE >

NPC 51213C — BEMTO021 — BOMBA - MÓDULO

TOYOTA

KEM		APYMSA	605065
AIRTEX		SERVA	FM28023T
CARTER		CALDERÓN	
DELPHI			

OEM: 77020-0D190, DY0D190

APLICACIÓN: TOYOTA YARIS 15-19

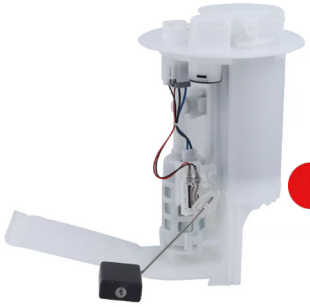

CLICK AQUÍ
YA DISPONIBLE >

NUEVOS

NPC 50680C	CDAFD004	CUERPO DE ACELERACIÓN
FORD	TERMINALES 6 TERMINALES	APYMSA 2620120
OEM 7S7Z9E926A, BE8Z9E926B, BE8Z9E926C, 7S7G9F991CA	STANDARD S20192 S20169	SERVA SV1823-C750535
	TOMCO 6328	CALDERÓN 119019E2
	AIRTEX	
Injetech Technology Inside	APLICACIÓN FORD FIESTA 11-19 ESCAPE 13-16 FUSION 13-14 TRANSIT CONNECT 14-16	

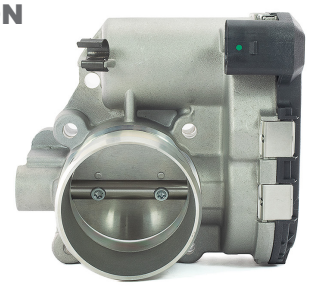

CLICK AQUÍ
YA DISPONIBLE >

NPC 50681C	CDAGM011	CUERPO DE ACELERACIÓN
SATURN	TERMINALES 6 TERMINALES	APYMSA
OEM 55562380, 93185695, 93189782, 408238022004Z	STANDARD S20111	SERVA
	TOMCO 6326	CALDERÓN
	AIRTEX	
Injetech Technology Inside	APLICACIÓN SATURN ASTRA 08-09	

CLICK AQUÍ
YA DISPONIBLE >

NPC 51198C	CDARN001	CUERPO DE ACELERACIÓN
RENAULT	TERMINALES 6 TERMINALES	APYMSA
OEM 408239822001, 8200063652, 8200123061, VE60D	STANDARD	SERVA ET24001T
	TOMCO 6387	CALDERÓN
	AIRTEX	
Injetech Technology Inside	APLICACIÓN RENAULT DUSTER 13-16 KANGOO 07-18 STEPWAY 16-19	

CLICK AQUÍ
YA DISPONIBLE >

NPC 51199C	CDAFD005	CUERPO DE ACELERACIÓN
FORD	TERMINALES 4, 2 TERMINALES	APYMSA 2620142
OEM 3L3Z9E926AA, 6L3Z9E926A, 8L3Z9E926A, 8L3Z9E926B, 8L3Z9E926C	STANDARD S20001 S20022	SERVA
	TOMCO 6209	CALDERÓN
	AIRTEX 1G5012	
Injetech Technology Inside	APLICACIÓN FORD EXPLORER 06-10 F-150 04-10 F-250, F-350 SUPER DUTY 04-10	

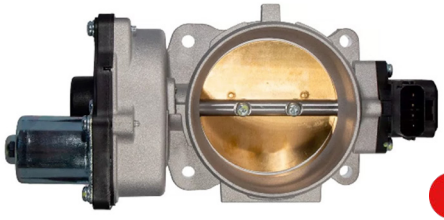

CLICK AQUÍ
YA DISPONIBLE >

NPC 51200C	CDAVW007	CUERPO DE ACELERACIÓN
VOLKSWAGEN	TERMINALES 6 TERMINALES	APYMSA 2620131
OEM VE52S 032133062B, 04E133062K, A2C85080800, 04E133062A	STANDARD	SERVA
	TOMCO 6347	CALDERÓN
	AIRTEX	
Injetech Technology Inside	APLICACIÓN VOLKSWAGEN GOL 13-20 SAVEIRO 14-21 VIRTUS 20-22	

CLICK AQUÍ
YA DISPONIBLE >

NPC 51201C	CDAFD006	CUERPO DE ACELERACIÓN	
FORD	TERMINALES	6 TERMINALES	APYMSA
OEM ve68b AT4Z9E926A AT4Z9E926B	STANDARD	S20068	SERVA
	TOMCO	6348	CALDERÓN
	AIRTEX		
	APLICACIÓN	FORD EDGE 11-18 EXPLORER 11-19 F-150 11-17 TRANSIT 15-18	

CLICK AQUÍ
YA DISPONIBLE >

NPC 51202C	CDAVW008	CUERPO DE ACELERACIÓN	
VOLKSWAGEN	TERMINALES	6 TERMINALES	APYMSA 2620137 2620128
OEM 06F133062E 06F133062G 06F133062J 06F133062Q 06F133062T	STANDARD	S20070	SERVA
	TOMCO	63114	CALDERÓN
	AIRTEX		
	APLICACIÓN	VOLKSWAGEN BEETLE 12-18 BORA 06-09 GOLF 15-18 JETTA 06-21	

CLICK AQUÍ
YA DISPONIBLE >

NPC 51203C	CDACH004	CUERPO DE ACELERACIÓN	
JEEP	TERMINALES	6 TERMINALES	APYMSA
OEM 4861661AA 4861661AB K04861661AA K04861661AB	STANDARD	S20202	SERVA SV1823-C750203 ET12002
	TOMCO	6349	CALDERÓN
	AIRTEX		
	APLICACIÓN	JEEP LIBERTY 07-12 GRAND CHEROKEE 07-10 DAKOTA 07-12 RAM 1500 07-10	

CLICK AQUÍ
YA DISPONIBLE >

NPC 51205C	CDAFD007	CUERPO DE ACELERACIÓN	
FORD	TERMINALES	4, 2 TERMINALES	APYMSA
OEM 3L5Z9E926AA 3L5Z9E926AB 3L5Z9E926AD 6R3Z9E926AA	STANDARD	S20020	SERVA
	TOMCO	6342	CALDERÓN
	AIRTEX		
	APLICACIÓN	FORD EXPLORER 03-10 F-150 02-06 LOBO 04-06 E-150 05-14	

CLICK AQUÍ
YA DISPONIBLE >

NPC 51207C	CDACH005	CUERPO DE ACELERACIÓN	
DODGE	TERMINALES	6 TERMINALES	APYMSA
OEM VE64 4591844AC 4591844AD 4861691AA 4861694AA	STANDARD	S20120 S20429	SERVA
	TOMCO	6390	CALDERÓN
	AIRTEX		
	APLICACIÓN	DODGE AVENGER 08-10 GRAND CARAVAN 08-10 PACIFICA 07-08 JOURNEY 09-10	

CLICK AQUÍ
YA DISPONIBLE >

NPC 51209C	CDAGM012	CUERPO DE ACELERACIÓN	
CHEVROLET	TERMINALES	6 TERMINALES	APYMSA
	STANDARD	S20050	SERVA
OEM 12595829 12615503 12618735	TOMCO	6321	CALDERÓN 119007H7
	AIRTEX		
Injetech Technology Inside	APLICACIÓN CHEVROLET MALIBU 08-12 EXPRESS 1500 SAVANA 1500 08-14 SILVERADO 1500 SIERRA 1500 07-13		

CLICK AQUÍ

YA DISPONIBLE >

CLICK AQUÍ
YA DISPONIBLE >

NPC 42729C	INJGM082	INYECTOR DE COMBUSTIBLE	
CHEVROLET	TERMINALES	AIRTEX 4G2260	
OEM 12633784	STANDARD FJ1154	APYMSA	
	WELLS M1418	SERVA FI15036	
	TOMCO		
Injetech Technology Inside	APLICACIÓN CHEVROLET CAPTIVA 11-15 EQUINOX 12-17 MALIBU 13-14 TERRAIN 12-15		

CLICK AQUÍ
YA DISPONIBLE >

NPC 42762C	INJGM050	INYECTOR DE COMBUSTIBLE	
CHEVROLET	TERMINALES	AIRTEX	
OEM 12611545 12632255 12638530 12669384	STANDARD FJ994	APYMSA	
	WELLS M1209	SERVA FI15041	
	TOMCO 15906		
Injetech Technology Inside	APLICACIÓN CHEVROLET TRAVERSE 09-11 ENCLAVE 09-11 ACADIA 09-11		

CLICK AQUÍ
YA DISPONIBLE >

NPC 51214C	INJRN002	INYECTOR DE COMBUSTIBLE	
RENAULT	TERMINALES 2 TERMINALES	AIRTEX	
OEM 166007733R	STANDARD	APYMSA	
	WELLS	SERVA	
	TOMCO		
Injetech Technology Inside	APLICACIÓN RENAULT DUSTER 17-20 OROCH 18-20 CAPTURE 18-21		

CLICK AQUÍ
YA DISPONIBLE >

NPC 51215C	INJGM086	INYECTOR DE COMBUSTIBLE	
CHEVROLET	TERMINALES 2 TERMINALES	AIRTEX	
OEM 12656932 12661028 12668649 12672368	STANDARD FJ1217	APYMSA 2623921	
	WELLS	SERVA FI15037 FI15026	
	TOMCO 15970		
Injetech Technology Inside	APLICACIÓN CHEVROLET CHEYENNE 14-18 SILVERADO 1500 14-19 TAHOE 15-18		

CLICK AQUÍ
YA DISPONIBLE >

NUEVOS

NPC 51155C	ABSGM012	SENSOR ABS	
FORD	TERMINALES	2 TERMINALES	MTE
	STANDARD	ALS477	DELPHI
OEM 95996129 96200001 96473224	WELLS	SU9468	APYMSA 3629519
	AIRTEX	5S8002	

Injetech Technology Inside

APLICACIÓN
SENSOR ABS CHEVROLET AVEO 04-18 PONTIAC G3 09-10 (TRASERO IZQUIERDO)

CLICK AQUÍ
YA DISPONIBLE >

NPC 51156C	ABSHO004	SENSOR ABS	
FORD	TERMINALES	2 TERMINALES	MTE 73526
	STANDARD	ALS2263	DELPHI
OEM 57470TF0003 57470TF0013	WELLS	SU14231	APYMSA
	AIRTEX	5S12818	

Injetech Technology Inside

APLICACIÓN
SENSOR ABS HONDA CITY 10-17 FIT 09-13 (TRASERO DERECHO)

CLICK AQUÍ
YA DISPONIBLE >

NPC 51157C	ABSHO005	SENSOR ABS	
FORD	TERMINALES	2 TERMINALES	MTE 73525
	STANDARD	ALS2254	DELPHI
OEM 57475TF0003	WELLS	SU14239	APYMSA
	AIRTEX	5S12826	

Injetech Technology Inside

APLICACIÓN
SENSOR ABS HONDA CITY 10-17 FIT 09-13 (TRASERO IZQUIERDO)

CLICK AQUÍ
YA DISPONIBLE >

NPC 51158C	ABSTO001	SENSOR ABS	
FORD	TERMINALES	2 TERMINALES	MTE 73576
	STANDARD	ALS2319	DELPHI SS11658
OEM 895420R010 8954242050	WELLS		APYMSA
	AIRTEX	5S8671	

Injetech Technology Inside

APLICACIÓN
SENSOR ABS TOYOTA RAV4 06-18 (DELANTERO DERECHO)

CLICK AQUÍ
YA DISPONIBLE >

NPC 51159C	ABSTO002	SENSOR ABS	
FORD	TERMINALES	2 TERMINALES	MTE 73577
	STANDARD	ALS2320	DELPHI
OEM 8954342050 895430R010	WELLS		APYMSA
	AIRTEX	5S8698	

Injetech Technology Inside

APLICACIÓN
SENSOR ABS TOYOTA RAV4 06-18 (DELANTERO IZQUIERDO)

CLICK AQUÍ
YA DISPONIBLE >

NPC 51160C	ABSTO003	SENSOR ABS
FORD	TERMINALES 2 TERMINALES	MTE
OEM 8954206040 8954206120 8954233110 8954233120	STANDARD ALS2317	DELPHI SS20863
	WELLS SU15543	APYMSA
	AIRTEX 5S15787	
Injetech Technology Inside	APLICACIÓN SENSOR ABS TOYOTA AVALON 13-18 CAMRY 12-17 (DELANTERO DERECHO)	

CLICK AQUÍ
YA DISPONIBLE >

NPC 51161C	ABSTO004	SENSOR ABS
FORD	TERMINALES 2 TERMINALES	MTE
OEM 8954306040 8954306120 8954333090 8954333100 8954333110	STANDARD ALS2318	DELPHI SS20864
	WELLS	APYMSA
	AIRTEX 5S15794 5S14142	
Injetech Technology Inside	APLICACIÓN SENSOR ABS TOYOTA AVALON 13-18 CAMRY 12-17 (DELANTERO IZQUIERDO)	

CLICK AQUÍ
YA DISPONIBLE >

NPC 51162C	ABSCH014	SENSOR ABS
FORD	TERMINALES 2 TERMINALES	MTE
OEM 479104B000 52128695AA 52128695AB 52128695AC 52128695AD	STANDARD ALS1398	DELPHI
	WELLS SU12252	APYMSA
	AIRTEX 5S10799	
Injetech Technology Inside	APLICACIÓN SENSOR ABS JEEP LIBERTY 02-07 (DELANTERO IZQUIERDO)	

CLICK AQUÍ
YA DISPONIBLE >

NPC 51163C	ABSCH015	SENSOR ABS
FORD	TERMINALES 2 TERMINALES	MTE
OEM 52129178AA 52129178AB 52129178AC	STANDARD ALS1938	DELPHI
	WELLS	APYMSA
	AIRTEX 5S8497	
Injetech Technology Inside	APLICACIÓN SENSOR ABS JEEP LIBERTY 06-07 (TRASERO)	

CLICK AQUÍ
YA DISPONIBLE >

NPC 51164C	ABSCH016	SENSOR ABS
FORD	TERMINALES 2 TERMINALES	MTE 73502
OEM 56029447AE 56029447AF	STANDARD ALS2059	DELPHI SS11596
	WELLS	APYMSA
	AIRTEX 5S13342	
Injetech Technology Inside	APLICACIÓN SENSOR ABS DODGE DURANGO 11-15 JEEP GRAND CHEROKEE 11-15 (DELANTERO)	

CLICK AQUÍ
YA DISPONIBLE >

NUEVOS

NPC 51165C	ABSMI001	SENSOR ABS	
FORD	TERMINALES	2 TERMINALES	MTE
	STANDARD	ALS2372	DELPHI
OEM 4670A580	WELLS		APYMSA
	AIRTEX	5S8482	
Injetech Technology Inside	APLICACIÓN SENSOR ABS MITSUBISHI LANCER 08-13 OUTLANDER 11-13 (TRASERO DERECHO)		

CLICK AQUÍ
YA DISPONIBLE >

NPC 51166C	ABSMI002	SENSOR ABS	
FORD	TERMINALES	2 TERMINALES	MTE 73501
	STANDARD	ALS1818	DELPHI SS11540
OEM 4670A579 MN116243	WELLS		APYMSA
	AIRTEX	5S11132	
Injetech Technology Inside	APLICACIÓN SENSOR ABS MITSUBISHI LANCER 08-13 OUTLANDER 11-13 (TRASERO IZQUIERDO)		

CLICK AQUÍ
YA DISPONIBLE >

NPC 51167C	ABSNS002	SENSOR ABS	
FORD	TERMINALES	2 TERMINALES	MTE 73566
	STANDARD	ALS2552	DELPHI SS20966
OEM 479003DA0A	WELLS	SU15511	APYMSA
	AIRTEX	5S14106	
Injetech Technology Inside	APLICACIÓN SENSOR ABS NISSAN SENTRA 13-19 (TRASERO DERECHO)		

CLICK AQUÍ
YA DISPONIBLE >

NPC 51168C	ABSNS003	SENSOR ABS	
FORD	TERMINALES	2 TERMINALES	MTE 73565
	STANDARD	ALS2405	DELPHI SS20967
OEM 479013DA0A	WELLS	SU15519	APYMSA
	AIRTEX	5S14114	
Injetech Technology Inside	APLICACIÓN SENSOR ABS NISSAN SENTRA 13-19 (TRASERO IZQUIERDO)		

CLICK AQUÍ
YA DISPONIBLE >

NPC 51169C	ABSNS004	SENSOR ABS	
FORD	TERMINALES	2 TERMINALES	MTE 73563
	STANDARD	ALS2244	DELPHI
OEM 479011HA0A	WELLS		APYMSA
	AIRTEX	5S14112	
Injetech Technology Inside	APLICACIÓN SENSOR ABS NISSAN VERSA 12-18 MARCH 12-19 (TRASERO IZQUIERDO)		

CLICK AQUÍ
YA DISPONIBLE >

NPC 51170C	ABSNS005	SENSOR ABS	
FORD	TERMINALES	2 TERMINALES	MTE 73562
	STANDARD	ALS2287	DELPHI
OEM 479001HA0A	WELLS		APYMSA
	AIRTEX	5S14104	
Injetech Technology Inside	APLICACIÓN SENSOR ABS NISSAN VERSA 12-18 MARCH 12-19 (TRASERO DERECHO)		

CLICK AQUÍ
YA DISPONIBLE >

NPC 51171C	ABSNS006	SENSOR ABS	
FORD	TERMINALES	2 TERMINALES	MTE 73441
	STANDARD	ALS625	DELPHI SS20893
OEM 47910EA025	WELLS		APYMSA
	AIRTEX	5S11219	
Injetech Technology Inside	APLICACIÓN SENSOR ABS NISSAN FRONTIER 05-23 (DELANTERO)		

CLICK AQUÍ
YA DISPONIBLE >

NPC 51172C	ABSMI003	SENSOR ABS	
FORD	TERMINALES	2 TERMINALES	MTE 73579
	STANDARD		DELPHI
OEM 4670A595 MN102573	WELLS		APYMSA
	AIRTEX		
Injetech Technology Inside	APLICACIÓN SENSOR ABS MITSUBISHI L200 08-15 (DELANTERO IZQUIERDO)		

CLICK AQUÍ
YA DISPONIBLE >

NPC 51173C	ABSMI004	SENSOR ABS	
FORD	TERMINALES	2 TERMINALES	MTE 73580
	STANDARD		DELPHI
OEM 4670A596 MN102574	WELLS		APYMSA
	AIRTEX		
Injetech Technology Inside	APLICACIÓN SENSOR ABS MITSUBISHI L200 08-15 (DELANTERO DERECHO)		

CLICK AQUÍ
YA DISPONIBLE >

NPC 51174C	ABSMI005	SENSOR ABS	
FORD	TERMINALES	2 TERMINALES	MTE 73461
	STANDARD		DELPHI
OEM 4670A597	WELLS		APYMSA
	AIRTEX		
Injetech Technology Inside	APLICACIÓN SENSOR ABS MITSUBISHI L200 08-15 (TRASERO IZQUIERDO)		

CLICK AQUÍ
YA DISPONIBLE >

NUEVOS

NPC 51175C	ABSMI006	SENSOR ABS
FORD	TERMINALES 2 TERMINALES	MTE 73581
	STANDARD	DELPHI
OEM 4670A598	WELLS	APYMSA
	AIRTEX	
Injetech Technology Inside	APLICACIÓN SENSOR ABS MITSUBISHI L200 08-15 (TRASERO DERECHO)	

CLICK AQUÍ

YA DISPONIBLE >

NPC 51176C	ABSFD012	SENSOR ABS
FORD	TERMINALES 2 TERMINALES	MTE
	STANDARD ALS1882	DELPHI SS11677
OEM 8A8Z2C190A	WELLS	APYMSA
	AIRTEX 5S12299	
Injetech Technology Inside	APLICACIÓN SENSOR ABS FORD EXPLORER 11-12 TAURUS 10-12 (TRASERO)	

CLICK AQUÍ

YA DISPONIBLE >

NPC 51177C — SPCGM052 — SENSOR DE POSICIÓN DE CIGÜEÑAL (CKP)

CHEVROLET

OEM 24104874

TERMINALES	3 TERMINALES	MTE	
STANDARD		APYMSA	
TOMCO		SERVA	
AIRTEX			

APLICACIÓN
CHEVROLET CAVALIER 18-21

CLICK AQUÍ
YA DISPONIBLE >

NPC 51178C — SPCTO016 — SENSOR DE POSICIÓN DE CIGÜEÑAL (CKP)

TOYOTA

OEM 90919-05043
19311-97401

TERMINALES	2 TERMINALES	MTE	70697
STANDARD	PC1266	APYMSA	
TOMCO	22434	SERVA	PC28014T
AIRTEX			

APLICACIÓN
TOYOTA AVANZA 07-15

CLICK AQUÍ
YA DISPONIBLE >

NPC 51179C — SPLCH025 — SENSOR DE POSICIÓN DE CIGÜEÑAL (CKP)

ATTITUDE

OEM MR985041

TERMINALES	3 TERMINALES	MTE	
STANDARD	PC1247	APYMSA	3633310
TOMCO	22496	SERVA	
AIRTEX	5S15132		

APLICACIÓN
ATTITUDE 15-23 MITSUBISHI L200 08-19 MIRAGE 14-20

CLICK AQUÍ
YA DISPONIBLE >

NPC 51180C — SPLPG001 — SENSOR ÁRBOL LEVAS CMP

PEUGEOT

OEM 19208W 96291398
9629139880
96305956
9630595680

TERMINALES	3 TERMINALES	MTE	
STANDARD	PC1033	APYMSA	
TOMCO		SERVA	
AIRTEX			

APLICACIÓN
PEUGEOT 307 03-05

CLICK AQUÍ
YA DISPONIBLE >

NPC 42723C — SDTGM024 — SENSOR DE DETONACIÓN (KS)

CHEVROLET

OEM 1864086Z00
96253545
96386710

TERMINALES	3 TERMINALES	MTE	70022
STANDARD	KS295 KS241	APYMSA	3646812
WELLS	SU7141 SU9535 SU9536	SERVA	KS15011T
KEM	144-100	AUTOMOTIVE	S70221 S29509
TOMCO	29208 29219	CALDERÓN	104016L7 104046F8
AIRTEX	5S5647		

APLICACIÓN
CHEVROLET AVEO 04-18 MATIZ 04-15 OPTRA 06-10 SPARK 11-17

CLICK AQUÍ
YA DISPONIBLE >

APLICACIONES

DESDE	HASTA	MARCA	MODELO	MOTOR	REFACCIÓN	FABRICANTE	NPC	NOTAS
2013	2022	FORD	ECOSPORT	4 CILINDROS 2.0 LITROS	BOBINA ENCENDIDO	INJETECH	41294C	
2012	2018	FORD	EDGE	4 CILINDROS 2.0 LITROS	BOBINA ENCENDIDO	INJETECH	41294C	
2013	2019	FORD	ESCAPE	4 CILINDROS 2.0 LITROS	BOBINA ENCENDIDO	INJETECH	41294C	
2012	2015	FORD	EXPLORER	4 CILINDROS 2.0 LITROS	BOBINA ENCENDIDO	INJETECH	41294C	
2016	2019	FORD	EXPLORER	4 CILINDROS 2.3 LITROS	BOBINA ENCENDIDO	INJETECH	41294C	
2012	2018	FORD	FOCUS	4 CILINDROS 2.0 LITROS	BOBINA ENCENDIDO	INJETECH	41294C	
2016	2018	FORD	FOCUS	4 CILINDROS 2.3 LITROS	BOBINA ENCENDIDO	INJETECH	41294C	
2013	2020	FORD	FUSION	4 CILINDROS 2.0 LITROS	BOBINA ENCENDIDO	INJETECH	41294C	GASOLINA
2015	2023	FORD	MUSTANG	4 CILINDROS 2.3 LITROS	BOBINA ENCENDIDO	INJETECH	41294C	
2013	2017	FORD	TAURUS	4 CILINDROS 2.0 LITROS	BOBINA ENCENDIDO	INJETECH	41294C	
2017	2017	JAGUAR	XE	4 CILINDROS 2.0 LITROS	BOBINA ENCENDIDO	INJETECH	41294C	
2013	2015	JAGUAR	XF	4 CILINDROS 2.0 LITROS	BOBINA ENCENDIDO	INJETECH	41294C	
2015	2017	LAND ROVER	DISCOVERY SPORT	4 CILINDROS 2.0 LITROS	BOBINA ENCENDIDO	INJETECH	41294C	
2013	2015	LAND ROVER	LR2	4 CILINDROS 2.0 LITROS	BOBINA ENCENDIDO	INJETECH	41294C	
2012	2017	LAND ROVER	RANGE ROVER EVOQUE	4 CILINDROS 2.0 LITROS	BOBINA ENCENDIDO	INJETECH	41294C	
2015	2019	LINCOLN	MKC	4 CILINDROS 2.3 LITROS	BOBINA ENCENDIDO	INJETECH	41294C	
2015	2019	LINCOLN	MKC	4 CILINDROS 2.0 LITROS	BOBINA ENCENDIDO	INJETECH	41294C	
2013	2016	LINCOLN	MKT	4 CILINDROS 2.0 LITROS	BOBINA ENCENDIDO	INJETECH	41294C	
2013	2020	LINCOLN	MKZ	4 CILINDROS 2.0 LITROS	BOBINA ENCENDIDO	INJETECH	41294C	
2011	2019	FORD	FIESTA	4 CILINDROS 1.6 LITROS	BOBINA ENCENDIDO	INJETECH	51216C	
2011	2015	FORD	FIESTA IKON	4 CILINDROS 1.6 LITROS	BOBINA ENCENDIDO	INJETECH	51216C	
2016	2018	FORD	FIGO	4 CILINDROS 1.5 LITROS	BOBINA ENCENDIDO	INJETECH	51216C	
2021	2024	MG	MG5	4 CILINDROS 1.5 LITROS	BOBINA ENCENDIDO	INJETECH	51217C	
2021	2024	MG	ZS	4 CILINDROS 1.5 LITROS	BOBINA ENCENDIDO	INJETECH	51217C	
2018	2019	FORD	E-350 SUPER DUTY	8 CILINDROS 6.2 LITROS	BOBINA ENCENDIDO	INJETECH	51218C	BANCO DERECHO
2018	2019	FORD	E-450 SUPER DUTY	8 CILINDROS 6.2 LITROS	BOBINA ENCENDIDO	INJETECH	51218C	BANCO DERECHO
2018	2021	FORD	F-250 SUPER DUTY	8 CILINDROS 6.2 LITROS	BOBINA ENCENDIDO	INJETECH	51218C	BANCO DERECHO
2018	2021	FORD	F-350 SUPER DUTY	8 CILINDROS 6.2 LITROS	BOBINA ENCENDIDO	INJETECH	51218C	BANCO DERECHO
2018	2019	FORD	E-350 SUPER DUTY	8 CILINDROS 6.2 LITROS	BOBINA ENCENDIDO	INJETECH	51219C	BANCO IZQUIERDO
2018	2019	FORD	E-450 SUPER DUTY	8 CILINDROS 6.2 LITROS	BOBINA ENCENDIDO	INJETECH	51219C	BANCO IZQUIERDO
2018	2021	FORD	F-250 SUPER DUTY	8 CILINDROS 6.2 LITROS	BOBINA ENCENDIDO	INJETECH	51219C	BANCO IZQUIERDO
2018	2021	FORD	F-350 SUPER DUTY	8 CILINDROS 6.2 LITROS	BOBINA ENCENDIDO	INJETECH	51219C	BANCO IZQUIERDO
2017	2019	FORD	ESCAPE	4 CILINDROS 1.5 LITROS	BOBINA ENCENDIDO	INJETECH	51220C	
2014	2020	FORD	FUSION	4 CILINDROS 1.5 LITROS	BOBINA ENCENDIDO	INJETECH	51220C	
2012	2014	DODGE	ATTITUDE	4 CILINDROS 1.6 LITROS	BOBINA ENCENDIDO	INJETECH	51221C	CONECTOR RECTO
2018	2022	HYUNDAI	ACCENT	4 CILINDROS 1.6 LITROS	BOBINA ENCENDIDO	INJETECH	51221C	
2024	2024	KIA	K3	4 CILINDROS 1.6 LITROS	BOBINA ENCENDIDO	INJETECH	51221C	
2018	2022	KIA	RIO	4 CILINDROS 1.6 LITROS	BOBINA ENCENDIDO	INJETECH	51221C	
2020	2023	KIA	SELTOS	4 CILINDROS 1.6 LITROS	BOBINA ENCENDIDO	INJETECH	51221C	
2010	2013	KIA	SOUL	4 CILINDROS 1.6 LITROS	BOBINA ENCENDIDO	INJETECH	51221C	
2015	2020	HYUNDAI	ELANTRA	4 CILINDROS 2.0 LITROS	BOBINA ENCENDIDO	INJETECH	51222C	
2018	2021	HYUNDAI	KONA	4 CILINDROS 2.0 LITROS	BOBINA ENCENDIDO	INJETECH	51222C	
2015	2015	HYUNDAI	SONATA	4 CILINDROS 2.4 LITROS	BOBINA ENCENDIDO	INJETECH	51222C	
2016	2017	HYUNDAI	SONATA	4 CILINDROS 2.0 LITROS	BOBINA ENCENDIDO	INJETECH	51222C	
2019	2021	HYUNDAI	VELOSTER	4 CILINDROS 2.0 LITROS	BOBINA ENCENDIDO	INJETECH	51222C	
2016	2024	KIA	FORTE	4 CILINDROS 2.0 LITROS	BOBINA ENCENDIDO	INJETECH	51222C	
2016	2016	KIA	FORTE KOUP	4 CILINDROS 2.0 LITROS	BOBINA ENCENDIDO	INJETECH	51222C	
2016	2016	KIA	OPTIMA	4 CILINDROS 2.4 LITROS	BOBINA ENCENDIDO	INJETECH	51222C	
2018	2020	KIA	OPTIMA	4 CILINDROS 2.0 LITROS	BOBINA ENCENDIDO	INJETECH	51222C	
2021	2021	KIA	SELTOS	4 CILINDROS 2.0 LITROS	BOBINA ENCENDIDO	INJETECH	51222C	
2020	2022	KIA	SOUL	4 CILINDROS 2.0 LITROS	BOBINA ENCENDIDO	INJETECH	51222C	
2013	2020	FIAT	UNO	4 CILINDROS 1.4 LITROS	BOBINA ENCENDIDO	INJETECH	51223C	
2017	2024	RAM	PROMASTER RAPID	4 CILINDROS 1.4 LITROS	BOBINA ENCENDIDO	INJETECH	51223C	
1999	2004	NISSAN	FRONTIER	6 CILINDROS 3.3 LITROS	FLOTADOR BOMBA GASOLINA	INJETECH	51197C	
2000	2004	NISSAN	XTERRA	6 CILINDROS 3.3 LITROS	FLOTADOR BOMBA GASOLINA	INJETECH	51197C	
2015	2017	HYUNDAI	ACCENT	4 CILINDROS 1.6 LITROS	BOMBA INYECCIÓN DIRECTA	INJETECH	51183C	
2015	2017	HYUNDAI	SONATA	4 CILINDROS 1.6 LITROS	BOMBA INYECCIÓN DIRECTA	INJETECH	51183C	
2016	2017	HYUNDAI	TUCSON	4 CILINDROS 1.6 LITROS	BOMBA INYECCIÓN DIRECTA	INJETECH	51183C	
2016	2017	HYUNDAI	VELOSTER	4 CILINDROS 1.6 LITROS	BOMBA INYECCIÓN DIRECTA	INJETECH	51183C	
2014	2014	KIA	FORTE KOUP	4 CILINDROS 1.6 LITROS	BOMBA INYECCIÓN DIRECTA	INJETECH	51183C	
2016	2017	KIA	FORTE5	4 CILINDROS 1.6 LITROS	BOMBA INYECCIÓN DIRECTA	INJETECH	51183C	
2016	2017	KIA	OPTIMA	4 CILINDROS 1.6 LITROS	BOMBA INYECCIÓN DIRECTA	INJETECH	51183C	
2015	2017	KIA	RIO	4 CILINDROS 1.6 LITROS	BOMBA INYECCIÓN DIRECTA	INJETECH	51183C	
2016	2016	KIA	SOUL	4 CILINDROS 1.6 LITROS	BOMBA INYECCIÓN DIRECTA	INJETECH	51183C	

DESDE	HASTA	MARCA	MODELO	MOTOR	REFACCIÓN	FABRICANTE	NPC	NOTAS
2014	2017	VOLKSWAGEN	PASSAT	4 CILINDROS 1.8 LITROS	BOMBA ELÉCTRICA GASOLINA	INJETECH	43112C	
2006	2022	VOLKSWAGEN	PASSAT	4 CILINDROS 2.0 LITROS	BOMBA ELÉCTRICA GASOLINA	INJETECH	43112C	
2006	2018	VOLKSWAGEN	PASSAT	6 CILINDROS 3.6 LITROS	BOMBA ELÉCTRICA GASOLINA	INJETECH	43112C	
2013	2019	FORD	ESCAPE	4 CILINDROS 2.5 LITROS	BOMBA ELÉCTRICA GASOLINA	INJETECH	50247C	
2015	2024	DODGE	ATTITUDE	3 CILINDROS 1.2 LITROS	BOMBA ELÉCTRICA GASOLINA	INJETECH	51190C	
2014	2023	MITSUBISHI	MIRAGE	3 CILINDROS 1.2 LITROS	BOMBA ELÉCTRICA GASOLINA	INJETECH	51190C	
2017	2023	MITSUBISHI	MIRAGE G4	3 CILINDROS 1.2 LITROS	BOMBA ELÉCTRICA GASOLINA	INJETECH	51190C	
2018	2022	HYUNDAI	ACCENT	4 CILINDROS 1.6 LITROS	BOMBA ELÉCTRICA GASOLINA	INJETECH	51192C	
2018	2023	KIA	RIO	4 CILINDROS 1.6 LITROS	BOMBA ELÉCTRICA GASOLINA	INJETECH	51192C	
2016	2017	CHEVROLET	S10	4 CILINDROS 2.5 LITROS	BOMBA ELÉCTRICA GASOLINA	INJETECH	51193C	
2015	2016	CHRYSLER	200	4 CILINDROS 2.4 LITROS	BOMBA ELÉCTRICA GASOLINA	INJETECH	51194C	
2013	2013	DODGE	DART	4 CILINDROS 2.0 LITROS	BOMBA ELÉCTRICA GASOLINA	INJETECH	51194C	
2013	2016	DODGE	DART	4 CILINDROS 2.4 LITROS	BOMBA ELÉCTRICA GASOLINA	INJETECH	51194C	
2014	2016	JEEP	CHEROKEE	4 CILINDROS 2.4 LITROS	BOMBA ELÉCTRICA GASOLINA	INJETECH	51194C	TRACCIÓN DELANTERA
2018	2022	RAM	1500	6 CILINDROS 3.6 LITROS	BOMBA ELÉCTRICA GASOLINA	INJETECH	51195C	
2018	2022	RAM	1500	8 CILINDROS 5.7 LITROS	BOMBA ELÉCTRICA GASOLINA	INJETECH	51195C	
2018	2022	RAM	4000	8 CILINDROS 5.7 LITROS	BOMBA ELÉCTRICA GASOLINA	INJETECH	51195C	
2001	2007	FORD	RANGER	4 CILINDROS 2.3 LITROS	BOMBA ELÉCTRICA GASOLINA	INJETECH	51196C	
2016	2018	CHEVROLET	MALIBU	4 CILINDROS 1.5 LITROS	BOMBA ELÉCTRICA GASOLINA	INJETECH	51211C	
2016	2018	CHEVROLET	MALIBU	4 CILINDROS 2.0 LITROS	BOMBA ELÉCTRICA GASOLINA	INJETECH	51211C	
2015	2020	TOYOTA	YARIS	4 CILINDROS 1.5 LITROS	BOMBA ELÉCTRICA GASOLINA	INJETECH	51213C	
2013	2016	FORD	ESCAPE	4 CILINDROS 1.6 LITROS	CUERPO ACELERACIÓN	INJETECH	50680C	
2011	2019	FORD	FIESTA	4 CILINDROS 1.6 LITROS	CUERPO ACELERACIÓN	INJETECH	50680C	
2013	2014	FORD	FUSION	4 CILINDROS 1.6 LITROS	CUERPO ACELERACIÓN	INJETECH	50680C	
2014	2016	FORD	TRANSIT CONNECT	4 CILINDROS 1.6 LITROS	CUERPO ACELERACIÓN	INJETECH	50680C	
2010	2016	CHEVROLET	CRUZE	4 CILINDROS 1.8 LITROS	CUERPO ACELERACIÓN	INJETECH	50681C	HECHO EN COREA DEL SUR
2008	2009	SATURN	ASTRA	4 CILINDROS 1.8 LITROS	CUERPO ACELERACIÓN	INJETECH	50681C	
2013	2016	RENAULT	DUSTER	4 CILINDROS 2.0 LITROS	CUERPO ACELERACIÓN	INJETECH	51198C	
2007	2009	RENAULT	KANGOO	4 CILINDROS 1.6 LITROS	CUERPO ACELERACIÓN	INJETECH	51198C	
2007	2018	RENAULT	KANGOO EXPRESS	4 CILINDROS 1.6 LITROS	CUERPO ACELERACIÓN	INJETECH	51198C	
2014	2018	RENAULT	SANDERO	4 CILINDROS 1.6 LITROS	CUERPO ACELERACIÓN	INJETECH	51198C	
2016	2019	RENAULT	STEPWAY	4 CILINDROS 1.6 LITROS	CUERPO ACELERACIÓN	INJETECH	51198C	
2012	2014	RENAULT	TRAFIC	4 CILINDROS 2.0 LITROS	CUERPO ACELERACIÓN	INJETECH	51198C	
2005	2014	FORD	EXPEDITION	8 CILINDROS 5.4 LITROS	CUERPO ACELERACIÓN	INJETECH	51199C	
2006	2010	FORD	EXPLORER	8 CILINDROS 4.6 LITROS	CUERPO ACELERACIÓN	INJETECH	51199C	
2007	2010	FORD	EXPLORER SPORT TRAC	8 CILINDROS 4.6 LITROS	CUERPO ACELERACIÓN	INJETECH	51199C	
2004	2010	FORD	F-150	8 CILINDROS 5.4 LITROS	CUERPO ACELERACIÓN	INJETECH	51199C	
2004	2004	FORD	F-150 HERITAGE	8 CILINDROS 5.4 LITROS	CUERPO ACELERACIÓN	INJETECH	51199C	
2004	2010	FORD	F-250 SUPER DUTY	8 CILINDROS 5.4 LITROS	CUERPO ACELERACIÓN	INJETECH	51199C	
2003	2009	FORD	F-350	8 CILINDROS 5.4 LITROS	CUERPO ACELERACIÓN	INJETECH	51199C	
2004	2010	FORD	F-350 SUPER DUTY	8 CILINDROS 5.4 LITROS	CUERPO ACELERACIÓN	INJETECH	51199C	
2004	2010	FORD	LOBO	8 CILINDROS 5.4 LITROS	CUERPO ACELERACIÓN	INJETECH	51199C	
2006	2008	LINCOLN	MARK LT	8 CILINDROS 5.4 LITROS	CUERPO ACELERACIÓN	INJETECH	51199C	
2005	2014	LINCOLN	NAVIGATOR	8 CILINDROS 5.4 LITROS	CUERPO ACELERACIÓN	INJETECH	51199C	
2006	2010	MERCURY	MOUNTAINEER	8 CILINDROS 4.6 LITROS	CUERPO ACELERACIÓN	INJETECH	51199C	
2013	2020	VOLKSWAGEN	GOL	4 CILINDROS 1.6 LITROS	CUERPO ACELERACIÓN	INJETECH	51200C	
2014	2021	VOLKSWAGEN	SAVEIRO	4 CILINDROS 1.6 LITROS	CUERPO ACELERACIÓN	INJETECH	51200C	
2020	2023	VOLKSWAGEN	T-CROSS	4 CILINDROS 1.6 LITROS	CUERPO ACELERACIÓN	INJETECH	51200C	
2020	2022	VOLKSWAGEN	VIRTUS	4 CILINDROS 1.6 LITROS	CUERPO ACELERACIÓN	INJETECH	51200C	
2011	2018	FORD	EDGE	6 CILINDROS 3.5 LITROS	CUERPO ACELERACIÓN	INJETECH	51201C	
2011	2014	FORD	EDGE	6 CILINDROS 3.7 LITROS	CUERPO ACELERACIÓN	INJETECH	51201C	
2015	2017	FORD	EXPEDITION	6 CILINDROS 3.5 LITROS	CUERPO ACELERACIÓN	INJETECH	51201C	
2011	2019	FORD	EXPLORER	6 CILINDROS 3.5 LITROS	CUERPO ACELERACIÓN	INJETECH	51201C	
2011	2017	FORD	F-150	6 CILINDROS 3.5 LITROS	CUERPO ACELERACIÓN	INJETECH	51201C	
2011	2014	FORD	F-150	6 CILINDROS 3.7 LITROS	CUERPO ACELERACIÓN	INJETECH	51201C	
2013	2019	FORD	FLEX	6 CILINDROS 3.5 LITROS	CUERPO ACELERACIÓN	INJETECH	51201C	
2015	2017	FORD	LOBO	6 CILINDROS 3.5 LITROS	CUERPO ACELERACIÓN	INJETECH	51201C	
2011	2017	FORD	MUSTANG	6 CILINDROS 3.7 LITROS	CUERPO ACELERACIÓN	INJETECH	51201C	
2013	2019	FORD	TAURUS	6 CILINDROS 3.5 LITROS	CUERPO ACELERACIÓN	INJETECH	51201C	
2015	2018	FORD	TRANSIT	6 CILINDROS 3.7 LITROS	CUERPO ACELERACIÓN	INJETECH	51201C	
2015	2020	FORD	TRANSIT-150	6 CILINDROS 3.5 LITROS	CUERPO ACELERACIÓN	INJETECH	51201C	
2015	2019	FORD	TRANSIT-150	6 CILINDROS 3.7 LITROS	CUERPO ACELERACIÓN	INJETECH	51201C	
2015	2020	FORD	TRANSIT-250	6 CILINDROS 3.5 LITROS	CUERPO ACELERACIÓN	INJETECH	51201C	
2015	2019	FORD	TRANSIT-250	6 CILINDROS 3.7 LITROS	CUERPO ACELERACIÓN	INJETECH	51201C	
2015	2020	FORD	TRANSIT-350	6 CILINDROS 3.5 LITROS	CUERPO ACELERACIÓN	INJETECH	51201C	
2015	2019	FORD	TRANSIT-350	6 CILINDROS 3.7 LITROS	CUERPO ACELERACIÓN	INJETECH	51201C	
2015	2020	FORD	TRANSIT-350 HD	6 CILINDROS 3.5 LITROS	CUERPO ACELERACIÓN	INJETECH	51201C	
2015	2019	FORD	TRANSIT-350 HD	6 CILINDROS 3.7 LITROS	CUERPO ACELERACIÓN	INJETECH	51201C	
2017	2020	LINCOLN	CONTINENTAL	6 CILINDROS 3.7 LITROS	CUERPO ACELERACIÓN	INJETECH	51201C	

NUEVOS

DESDE	HASTA	MARCA	MODELO	MOTOR	REFACCIÓN	FABRICANTE	NPC	NOTAS
2013	2016	LINCOLN	MKS	6 CILINDROS 3.7 LITROS	CUERPO ACELERACIÓN	INJETECH	51201C	
2013	2019	LINCOLN	MKT	6 CILINDROS 3.7 LITROS	CUERPO ACELERACIÓN	INJETECH	51201C	
2011	2018	LINCOLN	MKX	6 CILINDROS 3.7 LITROS	CUERPO ACELERACIÓN	INJETECH	51201C	
2013	2016	LINCOLN	MKZ	6 CILINDROS 3.7 LITROS	CUERPO ACELERACIÓN	INJETECH	51201C	
2015	2017	LINCOLN	NAVIGATOR	6 CILINDROS 3.5 LITROS	CUERPO ACELERACIÓN	INJETECH	51201C	
2014	2016	AUDI	A3	4 CILINDROS 1.8 LITROS	CUERPO ACELERACIÓN	INJETECH	51202C	
2006	2013	AUDI	A3	4 CILINDROS 2.0 LITROS	CUERPO ACELERACIÓN	INJETECH	51202C	
2009	2019	AUDI	A3 QUATTRO	4 CILINDROS 2.0 LITROS	CUERPO ACELERACIÓN	INJETECH	51202C	
2005	2016	AUDI	A4	4 CILINDROS 2.0 LITROS	CUERPO ACELERACIÓN	INJETECH	51202C	
2013	2016	AUDI	A4 ALLROAD	4 CILINDROS 2.0 LITROS	CUERPO ACELERACIÓN	INJETECH	51202C	
2005	2016	AUDI	A4 QUATTRO	4 CILINDROS 2.0 LITROS	CUERPO ACELERACIÓN	INJETECH	51202C	
2010	2016	AUDI	A5	4 CILINDROS 2.0 LITROS	CUERPO ACELERACIÓN	INJETECH	51202C	
2010	2017	AUDI	A5 QUATTRO	4 CILINDROS 2.0 LITROS	CUERPO ACELERACIÓN	INJETECH	51202C	
2012	2018	AUDI	A6	4 CILINDROS 2.0 LITROS	CUERPO ACELERACIÓN	INJETECH	51202C	
2013	2018	AUDI	A6 QUATTRO	4 CILINDROS 2.0 LITROS	CUERPO ACELERACIÓN	INJETECH	51202C	
2013	2016	AUDI	ALLROAD	4 CILINDROS 2.0 LITROS	CUERPO ACELERACIÓN	INJETECH	51202C	
2016	2018	AUDI	Q3	4 CILINDROS 1.4 LITROS	CUERPO ACELERACIÓN	INJETECH	51202C	
2015	2019	AUDI	Q3	4 CILINDROS 2.0 LITROS	CUERPO ACELERACIÓN	INJETECH	51202C	
2013	2018	AUDI	Q3 QUATTRO	4 CILINDROS 2.0 LITROS	CUERPO ACELERACIÓN	INJETECH	51202C	
2011	2017	AUDI	Q5	4 CILINDROS 2.0 LITROS	CUERPO ACELERACIÓN	INJETECH	51202C	
2015	2020	AUDI	S3	4 CILINDROS 2.0 LITROS	CUERPO ACELERACIÓN	INJETECH	51202C	
2008	2009	AUDI	TT	4 CILINDROS 2.0 LITROS	CUERPO ACELERACIÓN	INJETECH	51202C	
2009	2021	AUDI	TT QUATTRO	4 CILINDROS 2.0 LITROS	CUERPO ACELERACIÓN	INJETECH	51202C	
2013	2013	SEAT	LEON	4 CILINDROS 1.4 LITROS	CUERPO ACELERACIÓN	INJETECH	51202C	
2009	2016	SEAT	LEON	4 CILINDROS 1.8 LITROS	CUERPO ACELERACIÓN	INJETECH	51202C	
2009	2016	SEAT	LEON	4 CILINDROS 2.0 LITROS	CUERPO ACELERACIÓN	INJETECH	51202C	
2013	2014	VOLKSWAGEN	AMAROK	4 CILINDROS 2.0 LITROS	CUERPO ACELERACIÓN	INJETECH	51202C	
2019	2021	VOLKSWAGEN	ARTEON	4 CILINDROS 2.0 LITROS	CUERPO ACELERACIÓN	INJETECH	51202C	
2018	2023	VOLKSWAGEN	ATLAS	4 CILINDROS 2.0 LITROS	CUERPO ACELERACIÓN	INJETECH	51202C	
2012	2018	VOLKSWAGEN	BEETLE	4 CILINDROS 2.0 LITROS	CUERPO ACELERACIÓN	INJETECH	51202C	
2006	2009	VOLKSWAGEN	BORA	4 CILINDROS 2.0 LITROS	CUERPO ACELERACIÓN	INJETECH	51202C	
2009	2017	VOLKSWAGEN	CC	4 CILINDROS 2.0 LITROS	CUERPO ACELERACIÓN	INJETECH	51202C	
2007	2016	VOLKSWAGEN	EOS	4 CILINDROS 2.0 LITROS	CUERPO ACELERACIÓN	INJETECH	51202C	
2015	2018	VOLKSWAGEN	GOLF	4 CILINDROS 1.8 LITROS	CUERPO ACELERACIÓN	INJETECH	51202C	
2017	2019	VOLKSWAGEN	GOLF ALLTRACK	4 CILINDROS 1.8 LITROS	CUERPO ACELERACIÓN	INJETECH	51202C	
2012	2019	VOLKSWAGEN	GOLF R	4 CILINDROS 2.0 LITROS	CUERPO ACELERACIÓN	INJETECH	51202C	
2015	2019	VOLKSWAGEN	GOLF SPORTWAGEN	4 CILINDROS 1.8 LITROS	CUERPO ACELERACIÓN	INJETECH	51202C	
2006	2021	VOLKSWAGEN	GTI	4 CILINDROS 2.0 LITROS	CUERPO ACELERACIÓN	INJETECH	51202C	
2006	2021	VOLKSWAGEN	JETTA	4 CILINDROS 2.0 LITROS	CUERPO ACELERACIÓN	INJETECH	51202C	
2006	2010	VOLKSWAGEN	PASSAT	4 CILINDROS 2.0 LITROS	CUERPO ACELERACIÓN	INJETECH	51202C	
2009	2017	VOLKSWAGEN	TIGUAN	4 CILINDROS 2.0 LITROS	CUERPO ACELERACIÓN	INJETECH	51202C	
2018	2018	VOLKSWAGEN	TIGUAN LIMITED	4 CILINDROS 2.0 LITROS	CUERPO ACELERACIÓN	INJETECH	51202C	
2007	2007	CHRYSLER	PACIFICA	6 CILINDROS 3.8 LITROS	CUERPO ACELERACIÓN	INJETECH	51203C	
2007	2010	DODGE	DAKOTA	6 CILINDROS 3.7 LITROS	CUERPO ACELERACIÓN	INJETECH	51203C	
2007	2009	DODGE	DURANGO	6 CILINDROS 3.7 LITROS	CUERPO ACELERACIÓN	INJETECH	51203C	
2007	2011	DODGE	NITRO	6 CILINDROS 3.7 LITROS	CUERPO ACELERACIÓN	INJETECH	51203C	
2007	2010	DODGE	RAM 1500	6 CILINDROS 3.7 LITROS	CUERPO ACELERACIÓN	INJETECH	51203C	
2007	2010	JEEP	COMMANDER	6 CILINDROS 3.7 LITROS	CUERPO ACELERACIÓN	INJETECH	51203C	
2007	2010	JEEP	GRAND CHEROKEE	6 CILINDROS 3.7 LITROS	CUERPO ACELERACIÓN	INJETECH	51203C	
2007	2012	JEEP	LIBERTY	6 CILINDROS 3.7 LITROS	CUERPO ACELERACIÓN	INJETECH	51203C	
2007	2007	JEEP	WRANGLER	6 CILINDROS 3.8 LITROS	CUERPO ACELERACIÓN	INJETECH	51203C	
2011	2012	RAM	1500	6 CILINDROS 3.7 LITROS	CUERPO ACELERACIÓN	INJETECH	51203C	
2011	2011	RAM	DAKOTA	6 CILINDROS 3.7 LITROS	CUERPO ACELERACIÓN	INJETECH	51203C	
2005	2011	FORD	CROWN VICTORIA	8 CILINDROS 4.6 LITROS	CUERPO ACELERACIÓN	INJETECH	51205C	
2005	2014	FORD	E-150	8 CILINDROS 5.4 LITROS	CUERPO ACELERACIÓN	INJETECH	51205C	
2005	2005	FORD	E-150 CLUB WAGON	8 CILINDROS 5.4 LITROS	CUERPO ACELERACIÓN	INJETECH	51205C	
2005	2014	FORD	E-250	8 CILINDROS 5.4 LITROS	CUERPO ACELERACIÓN	INJETECH	51205C	
2005	2005	FORD	E-350 CLUB WAGON	8 CILINDROS 5.4 LITROS	CUERPO ACELERACIÓN	INJETECH	51205C	
2005	2016	FORD	E-350 SUPER DUTY	8 CILINDROS 5.4 LITROS	CUERPO ACELERACIÓN	INJETECH	51205C	
2006	2016	FORD	E-450 SUPER DUTY	8 CILINDROS 5.4 LITROS	CUERPO ACELERACIÓN	INJETECH	51205C	
2013	2019	FORD	EXPLORER	6 CILINDROS 3.5 LITROS	CUERPO ACELERACIÓN	INJETECH	51205C	
2003	2010	FORD	EXPLORER	6 CILINDROS 4.0 LITROS	CUERPO ACELERACIÓN	INJETECH	51205C	
2007	2010	FORD	EXPLORER SPORT TRAC	6 CILINDROS 4.0 LITROS	CUERPO ACELERACIÓN	INJETECH	51205C	
2002	2006	FORD	F-150	8 CILINDROS 4.6 LITROS	CUERPO ACELERACIÓN	INJETECH	51205C	
2004	2004	FORD	F-150 HERITAGE	8 CILINDROS 4.6 LITROS	CUERPO ACELERACIÓN	INJETECH	51205C	
2005	2006	FORD	F-250	8 CILINDROS 4.6 LITROS	CUERPO ACELERACIÓN	INJETECH	51205C	
2010	2019	FORD	FLEX	6 CILINDROS 3.5 LITROS	CUERPO ACELERACIÓN	INJETECH	51205C	
2004	2006	FORD	LOBO	8 CILINDROS 4.6 LITROS	CUERPO ACELERACIÓN	INJETECH	51205C	

DESDE	HASTA	MARCA	MODELO	MOTOR	REFACCIÓN	FABRICANTE	NPC	NOTAS
2005	2010	FORD	MUSTANG	6 CILINDROS 4.0 LITROS	CUERPO ACELERACIÓN	INJETECH	51205C	
2010	2019	FORD	TAURUS	6 CILINDROS 3.5 LITROS	CUERPO ACELERACIÓN	INJETECH	51205C	
2003	2005	LINCOLN	LS	6 CILINDROS 3.0 LITROS	CUERPO ACELERACIÓN	INJETECH	51205C	
2010	2016	LINCOLN	MKS	6 CILINDROS 3.5 LITROS	CUERPO ACELERACIÓN	INJETECH	51205C	
2010	2019	LINCOLN	MKT	6 CILINDROS 3.5 LITROS	CUERPO ACELERACIÓN	INJETECH	51205C	
2004	2011	LINCOLN	TOWN CAR	8 CILINDROS 4.6 LITROS	CUERPO ACELERACIÓN	INJETECH	51205C	
2005	2011	MERCURY	GRAND MARQUIS	8 CILINDROS 4.6 LITROS	CUERPO ACELERACIÓN	INJETECH	51205C	
2004	2010	MERCURY	MOUNTAINEER	6 CILINDROS 4.0 LITROS	CUERPO ACELERACIÓN	INJETECH	51205C	
2005	2010	CHRYSLER	300	6 CILINDROS 2.7 LITROS	CUERPO ACELERACIÓN	INJETECH	51207C	
2005	2010	CHRYSLER	300	6 CILINDROS 3.5 LITROS	CUERPO ACELERACIÓN	INJETECH	51207C	
2007	2010	CHRYSLER	CIRRUS	6 CILINDROS 3.5 LITROS	CUERPO ACELERACIÓN	INJETECH	51207C	
2007	2008	CHRYSLER	PACIFICA	6 CILINDROS 4.0 LITROS	CUERPO ACELERACIÓN	INJETECH	51207C	
2007	2010	CHRYSLER	SEBRING	6 CILINDROS 2.7 LITROS	CUERPO ACELERACIÓN	INJETECH	51207C	
2007	2010	CHRYSLER	SEBRING	6 CILINDROS 3.5 LITROS	CUERPO ACELERACIÓN	INJETECH	51207C	
2008	2010	CHRYSLER	TOWN & COUNTRY	6 CILINDROS 4.0 LITROS	CUERPO ACELERACIÓN	INJETECH	51207C	
2008	2010	DODGE	AVENGER	6 CILINDROS 2.7 LITROS	CUERPO ACELERACIÓN	INJETECH	51207C	
2008	2010	DODGE	AVENGER	6 CILINDROS 3.5 LITROS	CUERPO ACELERACIÓN	INJETECH	51207C	
2009	2010	DODGE	CHALLENGER	6 CILINDROS 3.5 LITROS	CUERPO ACELERACIÓN	INJETECH	51207C	
2006	2010	DODGE	CHARGER	6 CILINDROS 2.7 LITROS	CUERPO ACELERACIÓN	INJETECH	51207C	
2006	2010	DODGE	CHARGER	6 CILINDROS 3.5 LITROS	CUERPO ACELERACIÓN	INJETECH	51207C	
2008	2010	DODGE	GRAND CARAVAN	6 CILINDROS 4.0 LITROS	CUERPO ACELERACIÓN	INJETECH	51207C	
2009	2010	DODGE	JOURNEY	6 CILINDROS 3.5 LITROS	CUERPO ACELERACIÓN	INJETECH	51207C	
2005	2008	DODGE	MAGNUM	6 CILINDROS 2.7 LITROS	CUERPO ACELERACIÓN	INJETECH	51207C	
2005	2008	DODGE	MAGNUM	6 CILINDROS 3.5 LITROS	CUERPO ACELERACIÓN	INJETECH	51207C	
2007	2011	DODGE	NITRO	6 CILINDROS 4.0 LITROS	CUERPO ACELERACIÓN	INJETECH	51207C	
2008	2014	CHEVROLET	EXPRESS 1500	6 CILINDROS 4.3 LITROS	CUERPO ACELERACIÓN	INJETECH	51209C	
2009	2014	CHEVROLET	EXPRESS CARGO	6 CILINDROS 4.3 LITROS	CUERPO ACELERACIÓN	INJETECH	51209C	
2008	2012	CHEVROLET	MALIBU	6 CILINDROS 3.6 LITROS	CUERPO ACELERACIÓN	INJETECH	51209C	
2007	2013	CHEVROLET	SILVERADO 1500	6 CILINDROS 4.3 LITROS	CUERPO ACELERACIÓN	INJETECH	51209C	
2008	2014	GMC	SAVANA 1500	6 CILINDROS 4.3 LITROS	CUERPO ACELERACIÓN	INJETECH	51209C	
2007	2013	GMC	SIERRA 1500	6 CILINDROS 4.3 LITROS	CUERPO ACELERACIÓN	INJETECH	51209C	
2007	2009	PONTIAC	G6	6 CILINDROS 3.6 LITROS	CUERPO ACELERACIÓN	INJETECH	51209C	
2008	2009	PONTIAC	G8	6 CILINDROS 3.6 LITROS	CUERPO ACELERACIÓN	INJETECH	51209C	
2007	2009	SATURN	AURA	6 CILINDROS 3.6 LITROS	CUERPO ACELERACIÓN	INJETECH	51209C	
2017	2018	HYUNDAI	ELANTRA	4 CILINDROS 1.6 LITROS	FILTRO GASOLINA	INJETECH	50381C	
2016	2018	HYUNDAI	TUCSON	4 CILINDROS 1.6 LITROS	FILTRO GASOLINA	INJETECH	50381C	
2016	2021	HYUNDAI	TUCSON	4 CILINDROS 2.0 LITROS	FILTRO GASOLINA	INJETECH	50381C	
2018	2021	HYUNDAI	TUCSON	4 CILINDROS 2.4 LITROS	FILTRO GASOLINA	INJETECH	50381C	
2017	2022	KIA	SPORTAGE	4 CILINDROS 2.4 LITROS	FILTRO GASOLINA	INJETECH	50381C	
2017	2022	KIA	SPORTAGE	4 CILINDROS 2.0 LITROS	FILTRO GASOLINA	INJETECH	50381C	
2023	2023	KIA	SPORTAGE	4 CILINDROS 1.6 LITROS	FILTRO GASOLINA	INJETECH	50381C	
2023	2024	KIA	SPORTAGE	4 CILINDROS 2.5 LITROS	FILTRO GASOLINA	INJETECH	50381C	
2011	2016	BUICK	LACROSSE	4 CILINDROS 2.4 LITROS	INYECTOR	INJETECH	42729C	SIN MOTOR PZEV
2011	2016	BUICK	REGAL	4 CILINDROS 2.4 LITROS	INYECTOR	INJETECH	42729C	SIN MOTOR PZEV
2012	2016	BUICK	VERANO	4 CILINDROS 2.4 LITROS	INYECTOR	INJETECH	42729C	
2011	2015	CHEVROLET	CAPTIVA SPORT	4 CILINDROS 2.4 LITROS	INYECTOR	INJETECH	42729C	
2012	2017	CHEVROLET	EQUINOX	4 CILINDROS 2.4 LITROS	INYECTOR	INJETECH	42729C	SIN MOTOR PZEV
2013	2014	CHEVROLET	MALIBU	4 CILINDROS 2.4 LITROS	INYECTOR	INJETECH	42729C	SIN MOTOR PZEV
2012	2013	CHEVROLET	ORLANDO	4 CILINDROS 2.4 LITROS	INYECTOR	INJETECH	42729C	
2012	2015	GMC	TERRAIN	4 CILINDROS 2.4 LITROS	INYECTOR	INJETECH	42729C	SIN MOTOR PZEV
2009	2011	BUICK	ENCLAVE	6 CILINDROS 3.6 LITROS	INYECTOR	INJETECH	42762C	
2010	2011	BUICK	LACROSSE	6 CILINDROS 3.6 LITROS	INYECTOR	INJETECH	42762C	
2008	2011	CADILLAC	CTS	6 CILINDROS 3.6 LITROS	INYECTOR	INJETECH	42762C	
2008	2011	CADILLAC	STS	6 CILINDROS 3.6 LITROS	INYECTOR	INJETECH	42762C	
2010	2011	CHEVROLET	CAMARO	6 CILINDROS 3.6 LITROS	INYECTOR	INJETECH	42762C	
2009	2011	CHEVROLET	TRAVERSE	6 CILINDROS 3.6 LITROS	INYECTOR	INJETECH	42762C	
2009	2011	GMC	ACADIA	6 CILINDROS 3.6 LITROS	INYECTOR	INJETECH	42762C	
2009	2010	SATURN	OUTLOOK	6 CILINDROS 3.6 LITROS	INYECTOR	INJETECH	42762C	
2018	2021	RENAULT	CAPTUR	4 CILINDROS 2.0 LITROS	INYECTOR	INJETECH	51214C	
2017	2020	RENAULT	DUSTER	4 CILINDROS 2.0 LITROS	INYECTOR	INJETECH	51214C	
2018	2020	RENAULT	OROCH	4 CILINDROS 2.0 LITROS	INYECTOR	INJETECH	51214C	
2021	2021	CADILLAC	ESCALADE	8 CILINDROS 6.2 LITROS	INYECTOR	INJETECH	51215C	
2021	2021	CADILLAC	ESCALADE ESV	8 CILINDROS 6.2 LITROS	INYECTOR	INJETECH	51215C	
2014	2018	CHEVROLET	CHEYENNE	8 CILINDROS 5.3 LITROS	INYECTOR	INJETECH	51215C	
2020	2021	CHEVROLET	EXPRESS 2500	6 CILINDROS 4.3 LITROS	INYECTOR	INJETECH	51215C	
2020	2021	CHEVROLET	EXPRESS 3500	6 CILINDROS 4.3 LITROS	INYECTOR	INJETECH	51215C	
2014	2019	CHEVROLET	SILVERADO 1500	8 CILINDROS 5.3 LITROS	INYECTOR	INJETECH	51215C	
2014	2019	CHEVROLET	SILVERADO 1500	6 CILINDROS 4.3 LITROS	INYECTOR	INJETECH	51215C	
2014	2018	CHEVROLET	SILVERADO 2500	8 CILINDROS 5.3 LITROS	INYECTOR	INJETECH	51215C	

NUEVOS

DESDE	HASTA	MARCA	MODELO	MOTOR	REFACCIÓN	FABRICANTE	NPC	NOTAS
2015	2018	CHEVROLET	SUBURBAN	8 CILINDROS 5.3 LITROS	INYECTOR	INJETECH	51215C	
2015	2018	CHEVROLET	TAHOE	8 CILINDROS 5.3 LITROS	INYECTOR	INJETECH	51215C	
2014	2017	GMC	SIERRA	8 CILINDROS 5.3 LITROS	INYECTOR	INJETECH	51215C	
2014	2019	GMC	SIERRA 1500	6 CILINDROS 4.3 LITROS	INYECTOR	INJETECH	51215C	
2014	2019	GMC	SIERRA 1500	8 CILINDROS 5.3 LITROS	INYECTOR	INJETECH	51215C	
2015	2018	GMC	YUKON	8 CILINDROS 5.3 LITROS	INYECTOR	INJETECH	51215C	
2015	2018	GMC	YUKON XL	8 CILINDROS 5.3 LITROS	INYECTOR	INJETECH	51215C	
2018	2018	CHEVROLET	AVEO	4 CILINDROS 1.5 LITROS	SENSOR ABS	INJETECH	51155C	TRASERO IZQUIERDO
2004	2018	CHEVROLET	AVEO	4 CILINDROS 1.6 LITROS	SENSOR ABS	INJETECH	51155C	TRASERO IZQUIERDO
2006	2011	CHEVROLET	AVEO5	4 CILINDROS 1.6 LITROS	SENSOR ABS	INJETECH	51155C	TRASERO IZQUIERDO
2009	2010	PONTIAC	G3	4 CILINDROS 1.6 LITROS	SENSOR ABS	INJETECH	51155C	TRASERO IZQUIERDO
2009	2009	PONTIAC	G3 WAVE	4 CILINDROS 1.6 LITROS	SENSOR ABS	INJETECH	51155C	TRASERO IZQUIERDO
2005	2008	PONTIAC	WAVE	4 CILINDROS 1.6 LITROS	SENSOR ABS	INJETECH	51155C	TRASERO IZQUIERDO
2010	2017	HONDA	CITY	4 CILINDROS 1.5 LITROS	SENSOR ABS	INJETECH	51156C	TRASERO DERECHO
2009	2013	HONDA	FIT	4 CILINDROS 1.5 LITROS	SENSOR ABS	INJETECH	51156C	TRASERO DERECHO
2010	2017	HONDA	CITY	4 CILINDROS 1.5 LITROS	SENSOR ABS	INJETECH	51157C	TRASERO IZQUIERDO
2009	2013	HONDA	FIT	4 CILINDROS 1.5 LITROS	SENSOR ABS	INJETECH	51157C	TRASERO IZQUIERDO
2006	2008	TOYOTA	RAV4	4 CILINDROS 2.4 LITROS	SENSOR ABS	INJETECH	51158C	DELANTERO DERECHO
2009	2018	TOYOTA	RAV4	4 CILINDROS 2.5 LITROS	SENSOR ABS	INJETECH	51158C	DELANTERO DERECHO
2006	2012	TOYOTA	RAV4	6 CILINDROS 3.5 LITROS	SENSOR ABS	INJETECH	51158C	DELANTERO DERECHO
2006	2008	TOYOTA	RAV4	4 CILINDROS 2.4 LITROS	SENSOR ABS	INJETECH	51159C	DELANTERO IZQUIERDO
2009	2018	TOYOTA	RAV4	4 CILINDROS 2.5 LITROS	SENSOR ABS	INJETECH	51159C	DELANTERO IZQUIERDO
2006	2012	TOYOTA	RAV4	6 CILINDROS 3.5 LITROS	SENSOR ABS	INJETECH	51159C	DELANTERO IZQUIERDO
2013	2018	TOYOTA	AVALON	4 CILINDROS 2.5 LITROS	SENSOR ABS	INJETECH	51160C	DELANTERO DERECHO
2013	2018	TOYOTA	AVALON	6 CILINDROS 3.5 LITROS	SENSOR ABS	INJETECH	51160C	DELANTERO DERECHO
2012	2017	TOYOTA	CAMRY	4 CILINDROS 2.5 LITROS	SENSOR ABS	INJETECH	51160C	DELANTERO DERECHO
2012	2017	TOYOTA	CAMRY	6 CILINDROS 3.5 LITROS	SENSOR ABS	INJETECH	51160C	DELANTERO DERECHO
2013	2018	TOYOTA	AVALON	4 CILINDROS 2.5 LITROS	SENSOR ABS	INJETECH	51161C	DELANTERO IZQUIERDO
2013	2018	TOYOTA	AVALON	6 CILINDROS 3.5 LITROS	SENSOR ABS	INJETECH	51161C	DELANTERO IZQUIERDO
2012	2017	TOYOTA	CAMRY	4 CILINDROS 2.5 LITROS	SENSOR ABS	INJETECH	51161C	DELANTERO IZQUIERDO
2012	2017	TOYOTA	CAMRY	6 CILINDROS 3.5 LITROS	SENSOR ABS	INJETECH	51161C	DELANTERO IZQUIERDO
2002	2005	JEEP	LIBERTY	4 CILINDROS 2.4 LITROS	SENSOR ABS	INJETECH	51162C	DELANTERO IZQUIERDO
2005	2006	JEEP	LIBERTY	4 CILINDROS 2.8 LITROS	SENSOR ABS	INJETECH	51162C	DELANTERO IZQUIERDO
2002	2007	JEEP	LIBERTY	6 CILINDROS 3.7 LITROS	SENSOR ABS	INJETECH	51162C	DELANTERO IZQUIERDO
2006	2006	JEEP	LIBERTY	4 CILINDROS 2.8 LITROS	SENSOR ABS	INJETECH	51163C	TRASERO
2006	2007	JEEP	LIBERTY	6 CILINDROS 3.7 LITROS	SENSOR ABS	INJETECH	51163C	TRASERO
2011	2015	DODGE	DURANGO	6 CILINDROS 3.6 LITROS	SENSOR ABS	INJETECH	51164C	DELANTERO / 14-15 SIN CONTROL CRUCERO
2011	2015	DODGE	DURANGO	8 CILINDROS 5.7 LITROS	SENSOR ABS	INJETECH	51164C	DELANTERO / 14-15 SIN CONTROL CRUCERO
2014	2015	JEEP	GRAND CHEROKEE	6 CILINDROS 3.0 LITROS	SENSOR ABS	INJETECH	51164C	DELANTERO / 14-15 SIN CONTROL CRUCERO
2011	2015	JEEP	GRAND CHEROKEE	6 CILINDROS 3.6 LITROS	SENSOR ABS	INJETECH	51164C	DELANTERO / 14-15 SIN CONTROL CRUCERO
2011	2015	JEEP	GRAND CHEROKEE	8 CILINDROS 5.7 LITROS	SENSOR ABS	INJETECH	51164C	DELANTERO / 14-15 SIN CONTROL CRUCERO
2012	2015	JEEP	GRAND CHEROKEE	8 CILINDROS 6.4 LITROS	SENSOR ABS	INJETECH	51164C	DELANTERO / 14-15 SIN CONTROL CRUCERO
2008	2013	MITSUBISHI	LANCER	4 CILINDROS 2.0 LITROS	SENSOR ABS	INJETECH	51165C	TRASERO DERECHO / FWD
2009	2013	MITSUBISHI	LANCER	4 CILINDROS 2.4 LITROS	SENSOR ABS	INJETECH	51165C	TRASERO DERECHO / FWD
2011	2011	MITSUBISHI	OUTLANDER	4 CILINDROS 2.4 LITROS	SENSOR ABS	INJETECH	51165C	TRASERO DERECHO / FWD
2011	2013	MITSUBISHI	OUTLANDER SPORT	4 CILINDROS 2.0 LITROS	SENSOR ABS	INJETECH	51165C	TRASERO DERECHO / FWD
2008	2014	MITSUBISHI	LANCER	4 CILINDROS 2.0 LITROS	SENSOR ABS	INJETECH	51166C	TRASERO IZQUIERDO / FWD
2009	2014	MITSUBISHI	LANCER	4 CILINDROS 2.4 LITROS	SENSOR ABS	INJETECH	51166C	TRASERO IZQUIERDO / FWD
2010	2013	MITSUBISHI	OUTLANDER	4 CILINDROS 2.4 LITROS	SENSOR ABS	INJETECH	51166C	TRASERO IZQUIERDO / FWD
2011	2011	MITSUBISHI	OUTLANDER SPORT	4 CILINDROS 2.0 LITROS	SENSOR ABS	INJETECH	51166C	TRASERO IZQUIERDO / FWD
2017	2019	NISSAN	SENTRA	4 CILINDROS 1.6 LITROS	SENSOR ABS	INJETECH	51167C	TRASERO DERECHO
2013	2019	NISSAN	SENTRA	4 CILINDROS 1.8 LITROS	SENSOR ABS	INJETECH	51167C	TRASERO DERECHO
2017	2019	NISSAN	SENTRA	4 CILINDROS 1.6 LITROS	SENSOR ABS	INJETECH	51168C	TRASERO IZQUIERDO
2013	2019	NISSAN	SENTRA	4 CILINDROS 1.8 LITROS	SENSOR ABS	INJETECH	51168C	TRASERO IZQUIERDO
2012	2019	NISSAN	MARCH	4 CILINDROS 1.6 LITROS	SENSOR ABS	INJETECH	51169C	TRASERO IZQUIERDO
2014	2018	NISSAN	NOTE	4 CILINDROS 1.6 LITROS	SENSOR ABS	INJETECH	51169C	TRASERO IZQUIERDO
2012	2018	NISSAN	VERSA	4 CILINDROS 1.6 LITROS	SENSOR ABS	INJETECH	51169C	TRASERO IZQUIERDO
2014	2019	NISSAN	VERSA NOTE	4 CILINDROS 1.6 LITROS	SENSOR ABS	INJETECH	51169C	TRASERO IZQUIERDO
2011	2013	RENAULT	SCALA	4 CILINDROS 1.6 LITROS	SENSOR ABS	INJETECH	51169C	TRASERO IZQUIERDO
2012	2019	NISSAN	MARCH	4 CILINDROS 1.6 LITROS	SENSOR ABS	INJETECH	51170C	TRASERO DERECHO
2014	2018	NISSAN	NOTE	4 CILINDROS 1.6 LITROS	SENSOR ABS	INJETECH	51170C	TRASERO DERECHO
2012	2018	NISSAN	VERSA	4 CILINDROS 1.6 LITROS	SENSOR ABS	INJETECH	51170C	TRASERO DERECHO
2014	2019	NISSAN	VERSA NOTE	4 CILINDROS 1.6 LITROS	SENSOR ABS	INJETECH	51170C	TRASERO DERECHO
2011	2013	RENAULT	SCALA	4 CILINDROS 1.6 LITROS	SENSOR ABS	INJETECH	51170C	TRASERO DERECHO
2006	2015	NISSAN	FRONTIER	4 CILINDROS 2.4 LITROS	SENSOR ABS	INJETECH	51171C	DELANTERO

DESDE	HASTA	MARCA	MODELO	MOTOR	REFACCIÓN	FABRICANTE	NPC	NOTAS
2005	2023	NISSAN	FRONTIER	4 CILINDROS 2.5 LITROS	SENSOR ABS	INJETECH	51171C	DELANTERO
2020	2023	NISSAN	FRONTIER	6 CILINDROS 3.8 LITROS	SENSOR ABS	INJETECH	51171C	DELANTERO
2005	2020	NISSAN	FRONTIER	6 CILINDROS 4.0 LITROS	SENSOR ABS	INJETECH	51171C	DELANTERO
2008	2015	MITSUBISHI	L200	4 CILINDROS 2.5 LITROS	SENSOR ABS	INJETECH	51172C	DELANTERO IZQUIERDO
2008	2015	MITSUBISHI	L200	4 CILINDROS 2.5 LITROS	SENSOR ABS	INJETECH	51173C	DELANTERO DERECHO
2008	2015	MITSUBISHI	L200	4 CILINDROS 2.5 LITROS	SENSOR ABS	INJETECH	51174C	TRASERO IZQUIERDO
2008	2015	MITSUBISHI	L200	4 CILINDROS 2.5 LITROS	SENSOR ABS	INJETECH	51175C	TRASERO DERECHO
2012	2012	FORD	EXPLORER	4 CILINDROS 2.0 LITROS	SENSOR ABS	INJETECH	51176C	TRASERO
2011	2012	FORD	EXPLORER	6 CILINDROS 3.5 LITROS	SENSOR ABS	INJETECH	51176C	TRASERO
2009	2009	FORD	FLEX	6 CILINDROS 3.5 LITROS	SENSOR ABS	INJETECH	51176C	TRASERO
2010	2012	FORD	TAURUS	6 CILINDROS 3.5 LITROS	SENSOR ABS	INJETECH	51176C	TRASERO
2010	2012	LINCOLN	MKS	6 CILINDROS 3.5 LITROS	SENSOR ABS	INJETECH	51176C	TRASERO
2009	2012	LINCOLN	MKS	6 CILINDROS 3.7 LITROS	SENSOR ABS	INJETECH	51176C	TRASERO
2018	2021	CHEVROLET	CAVALIER	4 CILINDROS 1.5 LITROS	SENSOR POSICIÓN CIGUEÑAL	INJETECH	51177C	
2007	2015	TOYOTA	AVANZA	4 CILINDROS 1.5 LITROS	SENSOR POSICIÓN CIGUEÑAL	INJETECH	51178C	
2015	2023	DODGE	ATTITUDE	3 CILINDROS 1.2 LITROS	SENSOR ARBOL LEVAS	INJETECH	51179C	CKP Y CMP
2018	2020	MITSUBISHI	ECLIPSE CROSS	4 CILINDROS 1.5 LITROS	SENSOR ARBOL LEVAS	INJETECH	51179C	
2008	2019	MITSUBISHI	L200	4 CILINDROS 2.5 LITROS	SENSOR ARBOL LEVAS	INJETECH	51179C	
2014	2020	MITSUBISHI	MIRAGE	3 CILINDROS 1.2 LITROS	SENSOR ARBOL LEVAS	INJETECH	51179C	
2017	2023	MITSUBISHI	MIRAGE G4	3 CILINDROS 1.2 LITROS	SENSOR ARBOL LEVAS	INJETECH	51179C	
2008	2017	MITSUBISHI	MONTERO	6 CILINDROS 3.8 LITROS	SENSOR ARBOL LEVAS	INJETECH	51179C	
2003	2005	PEUGEOT	307	4 CILINDROS 2.0 LITROS	SENSOR ARBOL LEVAS	INJETECH	51180C	
2004	2018	CHEVROLET	AVEO	4 CILINDROS 1.6 LITROS	SENSOR DETONACIÓN	INJETECH	42723C	
2006	2008	CHEVROLET	AVEO5	4 CILINDROS 1.6 LITROS	SENSOR DETONACIÓN	INJETECH	42723C	
2018	2021	CHEVROLET	BEAT	4 CILINDROS 1.2 LITROS	SENSOR DETONACIÓN	INJETECH	42723C	
2004	2006	CHEVROLET	EPICA	6 CILINDROS 2.5 LITROS	SENSOR DETONACIÓN	INJETECH	42723C	
2011	2015	CHEVROLET	MATIZ	4 CILINDROS 1.0 LITROS	SENSOR DETONACIÓN	INJETECH	42723C	
2006	2010	CHEVROLET	OPTRA	4 CILINDROS 2.0 LITROS	SENSOR DETONACIÓN	INJETECH	42723C	
2011	2015	CHEVROLET	SPARK	4 CILINDROS 1.2 LITROS	SENSOR DETONACIÓN	INJETECH	42723C	
2016	2017	CHEVROLET	SPARK CLASSIC	4 CILINDROS 1.2 LITROS	SENSOR DETONACIÓN	INJETECH	42723C	
2007	2008	PONTIAC	G3	4 CILINDROS 1.6 LITROS	SENSOR DETONACIÓN	INJETECH	42723C	
2004	2010	PONTIAC	MATIZ	4 CILINDROS 1.0 LITROS	SENSOR DETONACIÓN	INJETECH	42723C	
2004	2008	SUZUKI	FORENZA	4 CILINDROS 2.0 LITROS	SENSOR DETONACIÓN	INJETECH	42723C	
2005	2008	SUZUKI	RENO	4 CILINDROS 2.0 LITROS	SENSOR DETONACIÓN	INJETECH	42723C	
2004	2006	SUZUKI	VERONA	6 CILINDROS 2.5 LITROS	SENSOR DETONACIÓN	INJETECH	42723C	

NPC 51952C — ALTERNADOR - COMPLETO

SISTEMA	BOSCH
OEM	0 124 325 157
APLICACIÓN	BOSCH MINI ONE COOPER
WAI	11333N
SERIE	IR/IF
LESTER	11333N
POLEA	6 RANURAS
GIRO	CW DERECHO - HORARIO
VOLTS	12V
AMPERAJE	110A

Totalparts Electric Autoparts

CLICK AQUÍ

YA DISPONIBLE

NPC 51953C — ALTERNADOR - COMPLETO

SISTEMA	BOSCH
OEM	9 120 060 023
APLICACIÓN	BOSCH THERMO KING
WAI	12223
SERIE	IR/EF
LESTER	12223N
POLEA	SIN POLEA
GIRO	CW DERECHO - HORARIO
VOLTS	12V
AMPERAJE	37A

Totalparts Electric Autoparts

CLICK AQUÍ

YA DISPONIBLE

NPC 51955C — ALTERNADOR - COMPLETO

SISTEMA	BOSCH
OEM	0 125 711 011
APLICACIÓN	BOSCH MINI ONE COOPER COUNTRYMAN PACEMAN
WAI	23561
SERIE	IR/IF
LESTER	23561N
POLEA	6 RANURAS
GIRO	CW DERECHO - HORARIO
VOLTS	12V
AMPERAJE	150A

Totalparts Electric Autoparts

CLICK AQUÍ

YA DISPONIBLE

NPC 51956C — ALTERNADOR - COMPLETO

SISTEMA	BOSCH
OEM	125711068
APLICACIÓN	BOSCH MERCEDES BENZ CLA45 AMG GLA45 AMG
WAI	11745
SERIE	IR/IF
LESTER	11745N
POLEA	5 RANURAS
GIRO	CW DERECHO - HORARIO
VOLTS	12V
AMPERAJE	175A

Totalparts Electric Autoparts

CLICK AQUÍ

YA DISPONIBLE

NPC 51975C — ALTERNADOR - COMPLETO

SISTEMA	BOSCH
OEM	125711030
APLICACIÓN	BOSCH MERCEDES BENZ CLA250 GLA250
WAI	20741
SERIE	IR/IF
LESTER	20741N
POLEA	5 RANURAS
GIRO	CW DERECHO - HORARIO
VOLTS	12V
AMPERAJE	150A

Totalparts Electric Autoparts

CLICK AQUÍ

YA DISPONIBLE

NPC 51969C — ALTERNADOR - COMPLETO

SISTEMA	DELCO
OEM	19020615
APLICACIÓN	DELCO MONTACARGAS HYSTER YALE
WAI	8469
SERIE	IR/IF
LESTER	8469N
POLEA	6 RANURAS
GIRO	CW DERECHO - HORARIO
VOLTS	12V
AMPERAJE	70A

CLICK AQUÍ

YA DISPONIBLE

NPC 51970C — ALTERNADOR - COMPLETO

SISTEMA	DELCO
OEM	13502595
APLICACIÓN	DELCO CHEVROLET CRUZE SONIC TRAX
WAI	21513
SERIE	IR/IF
LESTER	21513N
POLEA	6 RANURAS
GIRO	CW DERECHO - HORARIO
VOLTS	12V
AMPERAJE	100A

CLICK AQUÍ

YA DISPONIBLE

NPC 51971C — ALTERNADOR - COMPLETO

SISTEMA	DELCO
OEM	13588127
APLICACIÓN	DELCO CHEVROLET SPARK
WAI	11646
SERIE	IR/IF
LESTER	11646N
POLEA	5 RANURAS
GIRO	CW DERECHO - HORARIO
VOLTS	12V
AMPERAJE	100A

CLICK AQUÍ

YA DISPONIBLE

NPC 51976C — ALTERNADOR - COMPLETO

SISTEMA	DELCO
OEM	19009950
APLICACIÓN	DELCO CUMMINS NEW HOLLAND
WAI	8098
SERIE	IR/EF
LESTER	8098N
POLEA	SIN POLEA
GIRO	CW DERECHO - HORARIO
VOLTS	12V
AMPERAJE	105A

CLICK AQUÍ

YA DISPONIBLE

NPC 51972C — ALTERNADOR - COMPLETO

SISTEMA	FORD
OEM	F78U-10300-AA
APLICACIÓN	FORD TAURUS WINDSTAR
WAI	7786
SERIE	IR/IF
LESTER	7786N
POLEA	6 RANURAS
GIRO	CW DERECHO - HORARIO
VOLTS	12V
AMPERAJE	130A

CLICK AQUÍ

YA DISPONIBLE

NUEVOS

NPC 51963C — ALTERNADOR - COMPLETO

CLICK AQUÍ
YA DISPONIBLE

SISTEMA	HITACHI
OEM	23100-VC100
APLICACIÓN	HITACHI NISSAN URVAN
WAI	23215
SERIE	IR/IF
LESTER	23215N
POLEA	7 RANURAS
GIRO	CW DERECHO - HORARIO
VOLTS	12V
AMPERAJE	90A

Totalparts Electric Autoparts

NPC 51954C — ALTERNADOR - COMPLETO

CLICK AQUÍ
YA DISPONIBLE

SISTEMA	LETRIKA (ISKRA)
OEM	1182399
APLICACIÓN	ISKRA MOTORES DEUTZ
WAI	20065
SERIE	IR/IF
LESTER	20065N
POLEA	SIN POLEA
GIRO	CW DERECHO - HORARIO
VOLTS	12V
AMPERAJE	80A

Totalparts Electric Autoparts

NPC 51978C — ALTERNADOR - COMPLETO

CLICK AQUÍ
YA DISPONIBLE

SISTEMA	MITSUBISHI
OEM	A005TG3091ZT A5TG3091ZT
APLICACIÓN	MITSUBISHI MIRAGE G4
WAI	
SERIE	IR/IF
LESTER	11958
POLEA	6 RANURAS
GIRO	CW DERECHO - HORARIO
VOLTS	12V
AMPERAJE	85A

Totalparts Electric Autoparts

NPC 51951C — ALTERNADOR - COMPLETO

CLICK AQUÍ
YA DISPONIBLE

SISTEMA	MITSUBISHI
OEM	A003TJ2581
APLICACIÓN	MITSUBISHI CHRYSLER 200 SEBRING DODGE AVENGER CALIBER JEEP COMPASS PATRIOT
WAI	11228
SERIE	ER/IF
LESTER	11228N
POLEA	6 RANURAS
GIRO	CW DERECHO - HORARIO
VOLTS	12V
AMPERAJE	140A

Totalparts Electric Autoparts

NPC 51965C — ALTERNADOR - COMPLETO

CLICK AQUÍ
YA DISPONIBLE

SISTEMA	MITSUBISHI
OEM	A005TG0491
APLICACIÓN	MITSUBISHI MITSUBISHI L200
WAI	11415
SERIE	IR/IF
LESTER	11415N
POLEA	6 RANURAS
GIRO	CW DERECHO - HORARIO
VOLTS	12V
AMPERAJE	90A

Totalparts Electric Autoparts

NPC 51966C — ALTERNADOR - COMPLETO

SISTEMA **MITSUBISHI**

OEM A005TL0491

APLICACIÓN
MITSUBISHI MAZDA 3 6 CX3 CX5 MX5 MIATA

WAI	20288
SERIE	IR/IF
LESTER	20288N
POLEA	6 RANURAS
GIRO	CW DERECHO - HORARIO
VOLTS	12V
AMPERAJE	100A

CLICK AQUÍ
YA DISPONIBLE

NPC 51967C — ALTERNADOR - COMPLETO

SISTEMA **MITSUBISHI**

OEM A003TB5291

APLICACIÓN
MITSUBISHI ECLIPSE ENDEAVOR GALANT

WAI	11029
SERIE	IR/IF
LESTER	11029N
POLEA	6 RANURAS
GIRO	CW DERECHO - HORARIO
VOLTS	12V
AMPERAJE	110A

CLICK AQUÍ
YA DISPONIBLE

NPC 51968C — ALTERNADOR - COMPLETO

SISTEMA **MITSUBISHI**

OEM 9C2T-10300-DA

APLICACIÓN
MITSUBISHI FORD E150 E250 E350 SUPER DUTY E450 SUPER DUTY

WAI	11274
SERIE	IR/IF
LESTER	11274N
POLEA	6 RANURAS
GIRO	CW DERECHO - HORARIO
VOLTS	12V
AMPERAJE	120A

CLICK AQUÍ
YA DISPONIBLE

NPC 51978C — ALTERNADOR - COMPLETO

SISTEMA **MITSUBISHI**

OEM A005TG3091ZT

APLICACIÓN
MITSUBISHI G4 MIRAGE

WAI	11958
SERIE	IR/IF
LESTER	11958N
POLEA	6 RANURAS
GIRO	CW DERECHO - HORARIO
VOLTS	12V
AMPERAJE	85A

CLICK AQUÍ
YA DISPONIBLE

NPC 48543C — ALTERNADOR - COMPLETO

SISTEMA **NIPPONDENSO**

OEM 101211-7130
RE34890 RE60745

APLICACIÓN
NIPPONDENSO TRACTOR JOHN DEER

WAI	12195N
SERIE	IR/IF
LESTER	12194 12195
POLEA	8 RANURAS
GIRO	CW DERECHO - HORARIO
VOLTS	12V
AMPERAJE	120A

CLICK AQUÍ
YA DISPONIBLE

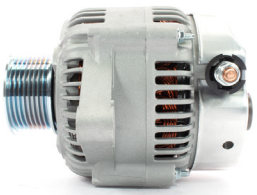
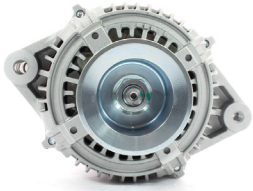
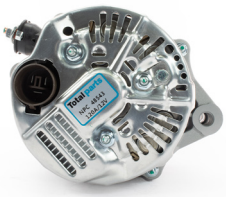

NUEVOS

NPC 51961C — ALTERNADOR - COMPLETO

CLICK AQUÍ
YA DISPONIBLE

SISTEMA	NIPPONDENSO
OEM	101210-1650
APLICACIÓN	NIPPONDENSO FIAT 500 UNO

WAI	11599
SERIE	IR/IF
LESTER	11599N
POLEA	5 RANURAS
GIRO	CW DERECHO - HORARIO
VOLTS	12V
AMPERAJE	105A

Totalparts Electric Autoparts

NPC 51962C — ALTERNADOR - COMPLETO

CLICK AQUÍ
YA DISPONIBLE

SISTEMA	NIPPONDENSO
OEM	421000-0810
APLICACIÓN	NIPPONDENSO JEEP WRANGLER

WAI	11584
SERIE	ER/IF
LESTER	11584N
POLEA	6 RANURAS
GIRO	CCW IZQUIERDO - ANTIHORARIO
VOLTS	12V
AMPERAJE	160A

Totalparts Electric Autoparts

NPC 51964C — ALTERNADOR - COMPLETO

CLICK AQUÍ
YA DISPONIBLE

SISTEMA	NIPPONDENSO
OEM	104211 2120
APLICACIÓN	NIPPONDENSO TOYOTA HILUX

WAI	21348
SERIE	IR/IF
LESTER	21348N
POLEA	7 RANURAS
GIRO	CW DERECHO - HORARIO
VOLTS	12V
AMPERAJE	80A

Totalparts Electric Autoparts

NPC 51977C — ALTERNADOR - COMPLETO

CLICK AQUÍ
YA DISPONIBLE

SISTEMA	DENSO
OEM	63377007010
APLICACIÓN	MARELLI FIAT PUNTO 500 GRANDE PUNTO STILO

WAI	24019
SERIE	IR/IF
LESTER	24019N
POLEA	5 RANURAS
GIRO	CW DERECHO - HORARIO
VOLTS	12V
AMPERAJE	105A

Totalparts Electric Autoparts

NPC 51957C — ALTERNADOR - COMPLETO

CLICK AQUÍ
YA DISPONIBLE

SISTEMA	VALEO
OEM	26687069
APLICACIÓN	VALEO CHEVROLET AVEO LS LT LTZ

WAI	26687069
SERIE	IR/IF
LESTER	26687069
POLEA	6 RANURAS
GIRO	CW DERECHO - HORARIO
VOLTS	12V
AMPERAJE	85A

Totalparts Electric Autoparts

NPC 51958C — ALTERNADOR - COMPLETO

CLICK AQUÍ
YA DISPONIBLE

SISTEMA	VALEO
OEM	2616559
APLICACIÓN	VALEO KIA FORTE RIO SOUL HYUNDAI VELOSTER

WAI	11609
SERIE	IR/IF
LESTER	11609N
POLEA	6 RANURAS
GIRO	CW DERECHO - HORARIO
VOLTS	12V
AMPERAJE	110A

NPC 51959C — ALTERNADOR - COMPLETO

CLICK AQUÍ
YA DISPONIBLE

SISTEMA	VALEO
OEM	37300-02605
APLICACIÓN	VALEO HYUNDAI GRAND I10 DODGE I10

WAI	20624
SERIE	IR/IF
LESTER	20624N
POLEA	4 RANURAS
GIRO	CW DERECHO - HORARIO
VOLTS	12V
AMPERAJE	70A

NPC 51960C — ALTERNADOR - COMPLETO

CLICK AQUÍ
YA DISPONIBLE

SISTEMA	VALEO
OEM	37300-2E200
APLICACIÓN	VALEO KIA FORTE SOUL HYUNDAI ELANTRA

WAI	11610
SERIE	IR/IF
LESTER	11610N
POLEA	6 RANURAS
GIRO	CW DERECHO - HORARIO
VOLTS	12V
AMPERAJE	90A

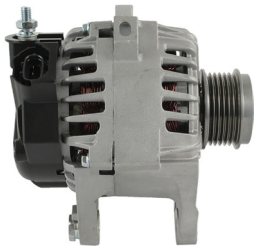

NPC 51974C — ALTERNADOR - COMPLETO

SISTEMA	VALEO
OEM	
APLICACIÓN	VALEO BUICK LACROSSE VERANO CHEVROLET CAPTIVA SPORT

WAI	11652 / 11707
SERIE	IR/IF
LESTER	11652N
POLEA	5 RANURAS
GIRO	CW DERECHO - HORARIO
VOLTS	12V
AMPERAJE	130A

CLICK AQUÍ
YA DISPONIBLE

NPC 51980C — ALTERNADOR - COMPLETO

SISTEMA	VALEO
OEM	2624669
APLICACIÓN	VALEO KIA FORTE

WAI	14962
SERIE	IR/IF
LESTER	14962N
POLEA	6 RANURAS
GIRO	CW DERECHO - HORARIO
VOLTS	12V
AMPERAJE	90A

CLICK AQUÍ
YA DISPONIBLE

NPC 51000C

ALTERNADOR - REGULADOR

CLICK AQUÍ

YA DISPONIBLE

SISTEMA	BOSCH
OEM	F 00M 144 129 F 00M 145 313 F 00M 145 386
APLICACIÓN	ISKRA DEUTZ JOHN

LESTER	IB313
VOLTS	12V

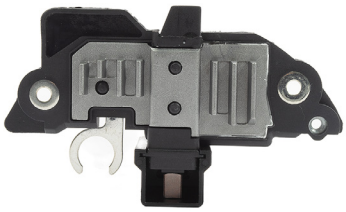

Totalparts

NPC 51003C

ALTERNADOR - REGULADOR

CLICK AQUÍ

YA DISPONIBLE

SISTEMA	BOSCH
OEM	F 00M 145 073 F 00M 145 224 F 00M 145 241
APLICACIÓN	BOSCH CHEVROLET

LESTER	IB241
VOLTS	12V

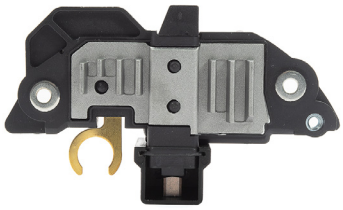

Totalparts

NPC 51004C

ALTERNADOR - REGULADOR

CLICK AQUÍ

YA DISPONIBLE

SISTEMA	NIPPONDENSO
OEM	126000-0931 27700-11050 126000-1400
APLICACIÓN	NIPPONDENSO TOYO

LESTER	IN436
LESTER	12V

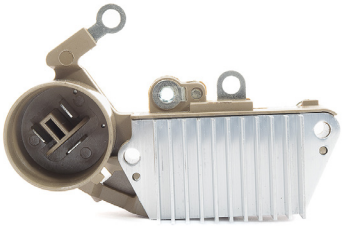

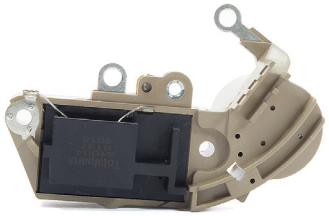

Totalparts

NPC 51915C — MARCHA - COMPLETA

SISTEMA	BOSCH
OEM	0 001 230 002
APLICACIÓN	BOSCH JOHN DEERE TRACTOR

WAI	18361N
SERIE	PLGR
NÚMERO DE DIENTES	11
LESTER	18361
GIRO	CW DERECHO - HORARIO
VOLTS	12V
DATOS EXTRAS	3.0 KW

CLICK AQUÍ
YA DISPONIBLE

NPC 51942C — MARCHA - COMPLETA

SISTEMA	BOSCH
OEM	0 001 138 055
APLICACIÓN	BOSCH KIA RIO SOUL

WAI	32671N
SERIE	PMGR
NÚMERO DE DIENTES	11
LESTER	32671
GIRO	CW DERECHO - HORARIO
VOLTS	12V
DATOS EXTRAS	1.3 KW

CLICK AQUÍ
YA DISPONIBLE

NPC 51948C — MARCHA - COMPLETA

SISTEMA	BOSCH
OEM	GV6Z-11002-A 0 001 180 602
APLICACIÓN	FORD FIGO ECOSPORT

WAI	16053N
SERIE	PMGR
NÚMERO DE DIENTES	11
LESTER	16053
GIRO	CW DERECHO - HORARIO
VOLTS	12 V
DATOS EXTRAS	1.9 KW

CLICK AQUÍ
YA DISPONIBLE

NPC 49598C — MARCHA - COMPLETA

SISTEMA	DELCO
OEM	25180808 8000200 96990970
APLICACIÓN	DELCO CHEVROLET AVEO 4L 1.6L 08-1

WAI	
SERIE	PMGR
NÚMERO DE DIENTES	9
LESTER	6929
GIRO	CW DERECHO - HORARIO
VOLTS	12V
DATOS EXTRAS	1.2 KW

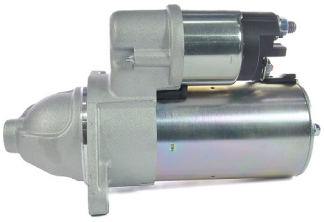

CLICK AQUÍ
YA DISPONIBLE

NPC 51913C — MARCHA - COMPLETA

SISTEMA	DELCO
OEM	8000865
APLICACIÓN	DELCO HYUNDAI ACCENT KIA RIO

WAI	16055N
SERIE	PMGR
NÚMERO DE DIENTES	11
LESTER	16055
GIRO	CW DERECHO - HORARIO
VOLTS	12V
DATOS EXTRAS	0.9 KW

CLICK AQUÍ
YA DISPONIBLE

NPC 51929C — MARCHA - COMPLETA

SISTEMA **DELCO**

OEM 19011506

APLICACIÓN
DELCO CATERPILLAR FREIGHT-LINER CUMMINS ARGOSY INTERNATIONAL STERLING VOLVO WESTERN

WAI	6804N
SERIE	PLGR
NÚMERO DE DIENTES	11
LESTER	6804
GIRO	CW DERECHO - HORARIO
VOLTS	12V
DATOS EXTRAS	7.3 KW DERECHA

CLICK AQUÍ
YA DISPONIBLE

NPC 51932C — MARCHA - COMPLETA

SISTEMA **DELCO**

OEM 8000970

APLICACIÓN
DELCO CHEVROLET BEAT SPARK TRAX BUICK ENCORE

WAI	34035N
SERIE	DIRECT DRIVE
NÚMERO DE DIENTES	8
LESTER	34035
GIRO	CW DERECHO - HORARIO
VOLTS	12V
DATOS EXTRAS	0.8 KW

CLICK AQUÍ
YA DISPONIBLE

NPC 51934C — MARCHA - COMPLETA

SISTEMA **DELCO**

OEM 10455516

APLICACIÓN
DELCO CHEVROLET METRO SPRINT

WAI	6744N
SERIE	PMDD
NÚMERO DE DIENTES	10
LESTER	6744
GIRO	CCW IZQUIERDO - ANTIHORARIO
VOLTS	12V
DATOS EXTRAS	0.8 KW

CLICK AQUÍ
YA DISPONIBLE

NPC 51935C — MARCHA - COMPLETA

SISTEMA **DELCO**

OEM 8000852

APLICACIÓN
DELCO CHEVROLET AVEO

WAI	8000852
SERIE	PMGR
NÚMERO DE DIENTES	9
LESTER	8000852
GIRO	CW DERECHO - HORARIO
VOLTS	12V
DATOS EXTRAS	1.4 KW

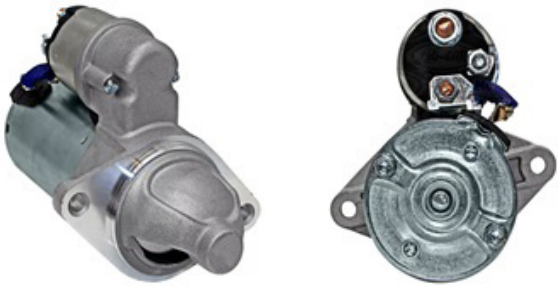

CLICK AQUÍ
YA DISPONIBLE

NPC 51936C — MARCHA - COMPLETA

SISTEMA **DELCO**

OEM 8000161

APLICACIÓN
DELCO DODGE NITRO JEEP LIBERTY

WAI	6761N
SERIE	PMGR
NÚMERO DE DIENTES	10
LESTER	6761
GIRO	CW DERECHO - HORARIO
VOLTS	12V
DATOS EXTRAS	1.4 KW

CLICK AQUÍ
YA DISPONIBLE

NPC 51947C — MARCHA - COMPLETA

SISTEMA	DELCO
OEM	24587020
APLICACIÓN	DELCO CHEVROLET TORNADO
WAI	24587020
SERIE	PMGR
NÚMERO DE DIENTES	13
LESTER	24587020
GIRO	CW DERECHO - HORARIO
VOLTS	12V
DATOS EXTRAS	1.3 KW

CLICK AQUÍ
YA DISPONIBLE

NPC 51910C — MARCHA - COMPLETA

SISTEMA	HITACHI
OEM	S13-89C
APLICACIÓN	HITACHI THERMO KING ISUZU
WAI	18067N
SERIE	OSGR
NÚMERO DE DIENTES	9
LESTER	18067
GIRO	CW DERECHO - HORARIO
VOLTS	12V
DATOS EXTRAS	2.0 KW

CLICK AQUÍ
YA DISPONIBLE

NPC 51909C — MARCHA - COMPLETA

SISTEMA	ISKRA
OEM	6651258
APLICACIÓN	ISKRA JOHN DEERE MASSEY FERGUSON
WAI	18483N
SERIE	PLGR
NÚMERO DE DIENTES	10
LESTER	18483
GIRO	CW DERECHO - HORARIO
VOLTS	12V
DATOS EXTRAS	4.2 KW

CLICK AQUÍ
YA DISPONIBLE

NPC 51916C — MARCHA - COMPLETA

SISTEMA	MARELLI
OEM	63280041
APLICACIÓN	MARELLI JCB MASSEY FERGUSON PERKINS
WAI	18940N
SERIE	PLGR
NÚMERO DE DIENTES	10
LESTER	18940
GIRO	CW DERECHO - HORARIO
VOLTS	12V
DATOS EXTRAS	3.0 KW

CLICK AQUÍ
YA DISPONIBLE

NPC 50825C — MARCHA - COMPLETA

SISTEMA	MITSUBA
OEM	31200-RWC-A01 31200-RWC-A02 SM710-06
APLICACIÓN	MITSUBA ACURA RDX L4 2.3L 2007-20
WAI	
SERIE	PMGR
NÚMERO DE DIENTES	11
LESTER	17953
GIRO	CW DERECHO - HORARIO
VOLTS	12V
DATOS EXTRAS	1.6 KW

CLICK AQUÍ
YA DISPONIBLE

NUEVOS

NPC 51014C — MARCHA - COMPLETA

CLICK AQUÍ
YA DISPONIBLE

SISTEMA	MITSUBA
OEM	31200-55A-Z01 SM74019
APLICACIÓN	MITSUBA HONDA CITY 2017-2020 1.5L

WAI	
SERIE	PMGR
NÚMERO DE DIENTES	9
LESTER	30794
GIRO	CW DERECHO - HORARIO
VOLTS	12V
DATOS EXTRAS	1.1 KW

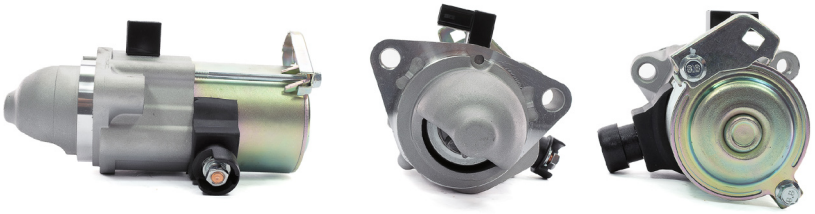

Totalparts Electric Autoparts

NPC 51911C — MARCHA - COMPLETA

CLICK AQUÍ
YA DISPONIBLE

SISTEMA	MITSUBA
OEM	SM-74014
APLICACIÓN	MITSUBA HONDA CIVIC HR-V ACURA ILX

WAI	19264N
SERIE	PLGR
NÚMERO DE DIENTES	9
LESTER	19264
GIRO	CW DERECHO - HORARIO
VOLTS	12V
DATOS EXTRAS	1.4 KW

Totalparts Electric Autoparts

NPC 51946C — MARCHA - COMPLETA

CLICK AQUÍ
YA DISPONIBLE

SISTEMA	MITSUBA
OEM	31200-RZA-A01
APLICACIÓN	MITSUBA ACURA CSX TSX HONDA ACCORD CIVIC CR-V ELEMENT KIA FORTE

WAI	17960N
SERIE	PMGR
NÚMERO DE DIENTES	9
LESTER	19009 / 17960N
GIRO	CW DERECHO - HORARIO
VOLTS	12V
DATOS EXTRAS	1.7 KW

Totalparts Electric Autoparts

NPC 48572C — MARCHA - COMPLETA

CLICK AQUÍ
YA DISPONIBLE

SISTEMA	MITSUBISHI
OEM	CA25-18-400 M000T16371 CA25-18-400R00
APLICACIÓN	MITSUBISHI MAZDA 6, CX9 V6 3.7 LT

WAI	19128
SERIE	PMGR
NÚMERO DE DIENTES	22
LESTER	19128
GIRO	CW DERECHO - HORARIO
VOLTS	12V
DATOS EXTRAS	1.6 KW

Totalparts Electric Autoparts

NPC 50826C — MARCHA - COMPLETA

CLICK AQUÍ
YA DISPONIBLE

SISTEMA	MITSUBISHI
OEM	F8RU-11131-CA XM34-11002 M002T87271
APLICACIÓN	MITSUBISHI FORD RANGER DIESEL 2.5

WAI	
SERIE	PLGR
NÚMERO DE DIENTES	10
LESTER	32352
GIRO	CW DERECHO - HORARIO
VOLTS	12V
DATOS EXTRAS	2.2 KW

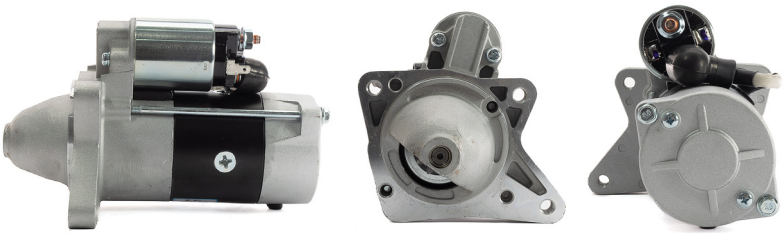

Totalparts Electric Autoparts

NPC 51937C — MARCHA - COMPLETA

CLICK AQUÍ
YA DISPONIBLE

SISTEMA
MITSUBISHI

OEM M002T86772ZT

APLICACIÓN
MITSUBISHI DODGE H100
MITSUBISHI L200

WAI	32367N
SERIE	PLGR
NÚMERO DE DIENTES	10
LESTER	32367
GIRO	CW DERECHO - HORARIO
VOLTS	12V
DATOS EXTRAS	2.0 KW

NPC 51938C — MARCHA - COMPLETA

CLICK AQUÍ
YA DISPONIBLE

SISTEMA
MITSUBISHI

OEM M1T70483

APLICACIÓN
MITSUBISHI DODGE 2000 GTX
COLT H100 RAIDER RAM 50 EAGLE
SUMMIT TALON HYUNDAI ELANTRA
SONATA MITSUBISHI ECLIPSE
GALANT MIRAGE MONTERO
PLYMOUTH LASER

WAI	16939N
SERIE	PMGR
NÚMERO DE DIENTES	8
LESTER	16939
GIRO	CW DERECHO - HORARIO
VOLTS	12V
DATOS EXTRAS	1.2 KW

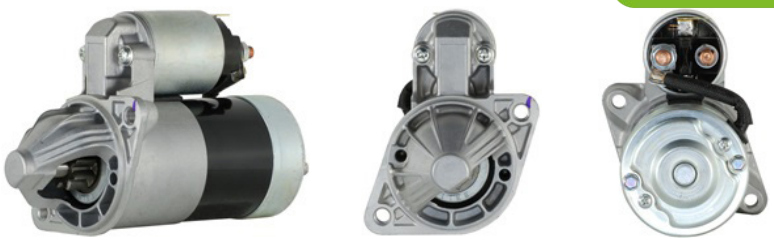

NPC 51939C — MARCHA - COMPLETA

SISTEMA
MITSUBISHI

OEM M00T46871ZT

APLICACIÓN
MITSUBISHI DODGE ATTITUDE
MITSUBISHI G4 MIRAGE

WAI	19274N
SERIE	PMGR
NÚMERO DE DIENTES	8
LESTER	19274
GIRO	CW DERECHO - HORARIO
VOLTS	12V
DATOS EXTRAS	1.4 KW

CLICK AQUÍ
YA DISPONIBLE

NPC 51940C — MARCHA - COMPLETA

SISTEMA
MITSUBISHI

OEM M000T20972

APLICACIÓN
MITSUBISHI DODGE RAM 2500 RAM
4000 JEEP COMMANDER GRAND
CHEROKEE LIBERTY RAM 4000

WAI	17938N
SERIE	PMGR
NÚMERO DE DIENTES	10
LESTER	17938
GIRO	CW DERECHO - HORARIO
VOLTS	12V
DATOS EXTRAS	1.4 KW

CLICK AQUÍ
YA DISPONIBLE

NPC 51941C — MARCHA - COMPLETA

SISTEMA
MITSUBISHI

OEM M000T39171

APLICACIÓN
MITSUBISHI BUICK ENCORE
CHEVROLET CRUZE SONIC TRAX

WAI	19255N
SERIE	PMGR
NÚMERO DE DIENTES	12
LESTER	19255
GIRO	CW DERECHO - HORARIO
VOLTS	12V
DATOS EXTRAS	1.4 KW

CLICK AQUÍ
YA DISPONIBLE

NUEVOS

NPC 51943C — MARCHA - COMPLETA

SISTEMA	MITSUBISHI
OEM	M002T86071
APLICACIÓN	MITSUBISHI FORD RANGER
WAI	30459N
SERIE	PLGR
NÚMERO DE DIENTES	12
LESTER	30459
GIRO	CW DERECHO - HORARIO
VOLTS	12V
DATOS EXTRAS	2.6 KW

Totalparts Electric Autoparts

CLICK AQUÍ

YA DISPONIBLE

NPC 51949C — MARCHA - COMPLETA

SISTEMA	MITSUBISHI
OEM	M000TB0272
APLICACIÓN	MITSUBISHI PMGR 12 VOLTS 13 DIENTES INFINITI QX60 NISSAN ALTIMA MAXIMA MURANO PATHFINDER
WAI	16032N
SERIE	PMGR
NÚMERO DE DIENTES	13
LESTER	16032
GIRO	CCW IZQUIERDO - ANTIHORARIO
VOLTS	12V
DATOS EXTRAS	1.4 KW

Totalparts Electric Autoparts

CLICK AQUÍ

YA DISPONIBLE

NPC 51012C — MARCHA - COMPLETA

SISTEMA	NIPPONDENSO
OEM	
APLICACIÓN	NIPPONDENSO PLGR CW 12V 10D PA90
WAI	
SERIE	PLGR
NÚMERO DE DIENTES	10
LESTER	
GIRO	CW DERECHO - HORARIO
VOLTS	12V
DATOS EXTRAS	

Totalparts Electric Autoparts

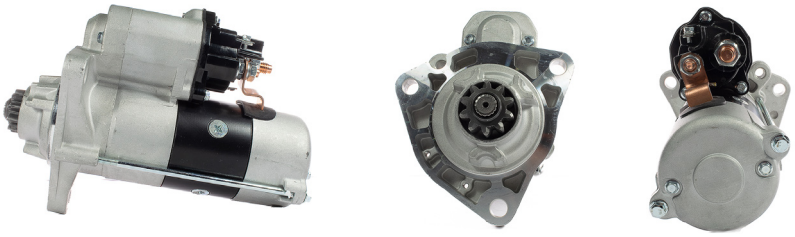

CLICK AQUÍ

YA DISPONIBLE

NPC 51917C — MARCHA - COMPLETA

SISTEMA	NIPPONDENSO
OEM	428000-0460
APLICACIÓN	NIPPONDENSO CHEVROLET AVALANCHE 2500 C3500HD SILVERADO 2500HD SILVERADO 3500HD SUBURBAN 1500 SUBURBAN 2500 CADILLAC ESCALADE GMCSIERRA 2500HD SIERRA 3500 YUKON 1500 YUKON 2500
WAI	17880N
SERIE	OSGR
NÚMERO DE DIENTES	11
LESTER	17880
GIRO	CW DERECHO - HORARIO
VOLTS	12V
DATOS EXTRAS	1.4 KW

Totalparts Electric Autoparts

CLICK AQUÍ

YA DISPONIBLE

NPC 51922C — MARCHA - COMPLETA

SISTEMA	NIPPONDENSO
OEM	228000-8530
APLICACIÓN	NIPPONDENSO JOHN DEERE
WAI	18018N
SERIE	OSGR
NÚMERO DE DIENTES	11
LESTER	18018
GIRO	CW DERECHO - HORARIO
VOLTS	12V
DATOS EXTRAS	4.8 KW

Totalparts Electric Autoparts

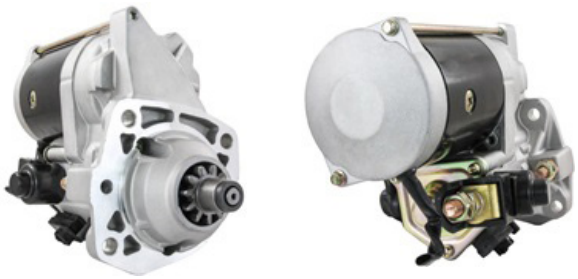

CLICK AQUÍ

YA DISPONIBLE

NPC 51930C — MARCHA - COMPLETA

SISTEMA	NIPPONDENSO
OEM	428000-3131
APLICACIÓN	NIPPONDENSO JOHN DEERE KAWASAKI
WAI	18533N
SERIE	DIRECT DRIVE
NÚMERO DE DIENTES	9
LESTER	18533
GIRO	CCW IZQUIERDO - ANTIHORARIO
VOLTS	12V

CLICK AQUÍ

YA DISPONIBLE

Totalparts Electric Autoparts

NPC 51944C — MARCHA - COMPLETA

SISTEMA	NIPPONDENSO
OEM	28100BZ020
APLICACIÓN	NIPPONDENSO TOYOTA AVANZA
SERIE	PMGR
NÚMERO DE DIENTES	8
LESTER	28100BZ020
GIRO	CW DERECHO - HORARIO
VOLTS	12V
DATOS EXTRAS	0.6 KW

CLICK AQUÍ

YA DISPONIBLE

Totalparts Electric Autoparts

NPC 50306C — MARCHA - COMPLETA

SISTEMA	VALEO
OEM	438326 RSM18HA-10 12418643641
APLICACIÓN	VALEO BMW 740E 2017-2019,4 CILIND
WAI	
SERIE	PMGR
NÚMERO DE DIENTES	19
LESTER	30980
GIRO	CW DERECHO - HORARIO
VOLTS	12V
DATOS EXTRAS	1.8 KW

CLICK AQUÍ

YA DISPONIBLE

Totalparts Electric Autoparts

NPC 50548C — MARCHA - COMPLETA

SISTEMA	VALEO
OEM	1210405 36100-2E131
APLICACIÓN	VALEO HYUNDAI ELANTRA L4 1.8L 2.0
WAI	
SERIE	PMGR
NÚMERO DE DIENTES	13
LESTER	10996
GIRO	CW DERECHO - HORARIO
VOLTS	12V
DATOS EXTRAS	1.3 KW

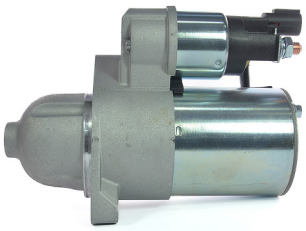

CLICK AQUÍ

YA DISPONIBLE

Totalparts Electric Autoparts

NPC 51931C — MARCHA - COMPLETA

SISTEMA	VALEO
OEM	D6GC301
APLICACIÓN	VALEO CHEVROLET AVEO
SERIE	PMGR
NÚMERO DE DIENTES	9
LESTER	D6GC301
GIRO	CW DERECHO - HORARIO
VOLTS	12V
DATOS EXTRAS	1.2 KW

CLICK AQUÍ

YA DISPONIBLE

Totalparts Electric Autoparts

NUEVOS

NPC 51997C — MARCHA - IMPULSOR

CLICK AQUÍ
YA DISPONIBLE

SISTEMA	DELCO
OEM	10524174
APLICACIÓN	DELCO CHEVROLET AVEO BEAT CRUZE
WAI	
SERIE	PG260D
ZEN	1.01.1745.0 1745
NO. DIENTES	9
NO. ASTRIAS	8
GIRO	CW DERECHO - HORARIO
DATOS EXTRAS	

Totalparts

NPC 51998C — MARCHA - IMPULSOR

CLICK AQUÍ
YA DISPONIBLE

SISTEMA	DELCO
OEM	361452G000 361002G200 8000357
APLICACIÓN	DELCO HYUNDAI KIA
WAI	54-198
SERIE	PLGR
ZEN	1.01.1770.0
NO. DIENTES	11
NO. ASTRIAS	8
GIRO	CW DERECHO - HORARIO
DATOS EXTRAS	

Totalparts

NPC 51020C — MARCHA - IMPULSOR

CLICK AQUÍ
YA DISPONIBLE

SISTEMA	MITSUBISHI
OEM	M191T15271 M000T24072 M000T24072ZC
APLICACIÓN	DE MITSUBISHI CHEVROLET
WAI	54-8367
SERIE	PMGR
ZEN	1761
NO. DIENTES	10
NO. ASTRIAS	
GIRO	CW DERECHO - HORARIO
DATOS EXTRAS	

Totalparts

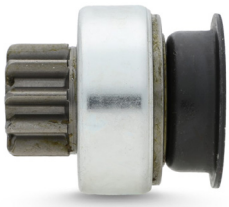

NPC 51919C — MARCHA - IMPULSOR

CLICK AQUÍ
YA DISPONIBLE

SISTEMA	MITSUBISHI
OEM	6001547546 M191X243BT 1.01.1801.0
APLICACIÓN	MITSUBISHI DODGE RENAULT
WAI	
SERIE	
ZEN	
NO. DIENTES	8
NO. ASTRIAS	12
GIRO	CW DERECHO - HORARIO
DATOS EXTRAS	SIMILAR A 1509 MAS CORTO

Totalparts

NPC 51918C — MARCHA - IMPULSOR

CLICK AQUÍ
YA DISPONIBLE

SISTEMA	VALEO
OEM	3614523171 1L22B 1.01.1775.0
APLICACIÓN	VALEO HYUNDAI KIA
WAI	
SERIE	
ZEN	
NO. DIENTES	8
NO. ASTRIAS	8
GIRO	CW DERECHO - HORARIO
DATOS EXTRAS	SIMILAR A 1950 MAS LARGO SIMILAR A 1706

Totalparts

NPC 51920C	MARCHA - IMPULSOR
SISTEMA VALEO	
OEM 01K18C 1204813 1.01.1825.0 1217990	
APLICACIÓN VALEO CHEVROLET BEAT SPARK	

WAI	
SERIE	PMGR
ZEN	1825
NO. DIENTES	8
NO. ASTRIAS	4
GIRO	CW DERECHO - HORARIO
DATOS EXTRAS	

CLICK AQUÍ

YA DISPONIBLE

NPC 50574C — MARCHA - SOLENOIDE

CLICK AQUÍ
YA DISPONIBLE

SISTEMA	BOSCH
OEM	2 339 402 132 0 331 402 107
APLICACIÓN	BOSCH DEUTZ TRACTOR,

WAI	
SERIE	
ZM	743
VOLTS	12V

Totalparts Electric Autoparts

NPC 50854C — MARCHA - SOLENOIDE

CLICK AQUÍ
YA DISPONIBLE

SISTEMA	BOSCH
OEM	0AH 911 287 2 339 305 034
APLICACIÓN	BOSCH VW BORA GLI GOLF

WAI	
SERIE	
ZM	381
VOLTS	12V

Totalparts Electric Autoparts

NPC 51921C — MARCHA - SOLENOIDE

CLICK AQUÍ
YA DISPONIBLE

SISTEMA	DELCO
OEM	8000285
APLICACIÓN	HYUNDAI SONATA SANTA FE TUCSON KIA FORTE OPTIMA SPORTAGE

WAI	66-190
SERIE	PMGR
ZM	ZM 1-261
VOLTS	12V

Totalparts Electric Autoparts

NPC 51996C — MARCHA - SOLENOIDE

CLICK AQUÍ
YA DISPONIBLE

SISTEMA	DELCO
OEM	10535626
APLICACIÓN	CHEVROLET SPARK PONTIAC MATIZ

WAI	10535626
SERIE	PG260G
ZM	ZM 3-261
VOLTS	12V

Totalparts

NPC 50853C — MARCHA - SOLENOIDE

CLICK AQUÍ
YA DISPONIBLE

SISTEMA	HITACHI
OEM	
APLICACIÓN	HITACHI NISSAN CUBE SEN

WAI	
SERIE	
ZM	1-710
VOLTS	12V

Totalparts Electric Autoparts

NPC 51925C — MARCHA - SOLENOIDE

SISTEMA	HITACHI
OEM	97209548
WAI	66-8164
SERIE	OSGR
ZM	ZM 4-981
VOLTS	12V
APLICACIÓN	CHEVROLET C4500 KODIAK C5500 KODIAK SILVERADO 2500 HD SILVERADO 3500 EXPRESS 2500 GMC C4500 TOPKICK C5500 TOPKICK SIERRA 2500 HD SIERRA 3500

CLICK AQUÍ

YA DISPONIBLE

Totalparts

NPC 50575C — MARCHA - SOLENOIDE

SISTEMA	MITSUBISHI
OEM	M371TD6373 M371XD6373
WAI	
SERIE	
ZM	
VOLTS	12V
APLICACIÓN	MITSUBISHI RAM 1500,

CLICK AQUÍ

YA DISPONIBLE

Totalparts Electric Autoparts

NPC 50852C — MARCHA - SOLENOIDE

SISTEMA	MITSUBISHI
OEM	
WAI	
SERIE	PMGR
ZM	
VOLTS	12V
APLICACIÓN	MITSUBISHI PMGR 12V BUI PARA 17986

CLICK AQUÍ

YA DISPONIBLE

Totalparts Electric Autoparts

NPC 51923C — MARCHA - SOLENOIDE

SISTEMA	MITSUBISHI
OEM	10455711
WAI	66-83102
SERIE	OSGR
ZM	ZM 2-795
VOLTS	12V
APLICACIÓN	FORD FUSION LINCOLN ZEPHYR MERCURY MILAN

CLICK AQUÍ

YA DISPONIBLE

Totalparts

NPC 51928C — MARCHA - SOLENOIDE

SISTEMA	NIPPONDENSO
OEM	31204-RSH-E01
WAI	66-8252
SERIE	PMGR
ZM	ZM 7-705
VOLTS	12V
APLICACIÓN	HONDA FIT

CLICK AQUÍ

YA DISPONIBLE

Totalparts Electric Autoparts

NUEVOS

NPC 50573C — MARCHA - SOLENOIDE

CLICK AQUÍ
YA DISPONIBLE

SISTEMA	VALEO
OEM	594449
APLICACIÓN	VALEO PEUGEOT PARTHE

WAI	
SERIE	
ZM	3-497
VOLTS	12V

Totalparts Electric Autoparts

NPC 50855C — MARCHA - SOLENOIDE

CLICK AQUÍ
YA DISPONIBLE

SISTEMA	VALEO
OEM	36120-2G110
APLICACIÓN	VALEO HYUNDAI SONATA

WAI	
SERIE	
ZM	
VOLTS	12V

Totalparts Electric Autoparts

NPC 51924C — MARCHA - SOLENOIDE

SISTEMA	VALEO
OEM	36120-2B100
APLICACIÓN	HYUNDAI ACCENT VELOSTER KIA RIO SOUL

WAI	66-9464
SERIE	DD
ZM	ZM 391
VOLTS	12V

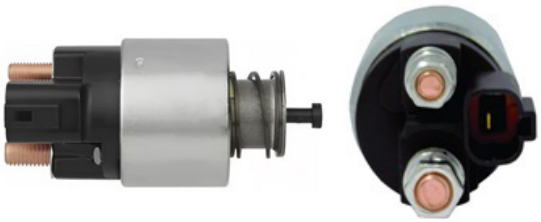

CLICK AQUÍ
YA DISPONIBLE

Totalparts Electric Autoparts

NPC 51926C — MARCHA - SOLENOIDE

SISTEMA	VALEO
OEM	494806
APLICACIÓN	VALEO CHEVROLET AVEO SONIC (CORTO)

WAI	66-9447
SERIE	PMGR
ZM	ZM 6-494
VOLTS	12V

CLICK AQUÍ
YA DISPONIBLE

Totalparts Electric Autoparts

NPC 50577C — MARCHA - PORTA CARBÓN

SISTEMA	BOSCH
OEM	6 033 AD 016 42560318 6 066 AD4 212
APLICACIÓN	BOSCH NEW HOLLAND

WAI	69-9136
SERIE	
LESTER	
VOLTS	24V

CLICK AQUÍ

YA DISPONIBLE

Totalparts

NPC 51022C — MARCHA - PORTA CARBÓN

SISTEMA	BOSCH
OEM	1 004 336 649 0 001 516 714 A0011516714
APLICACIÓN	BOSCH CHEVROLET

WAI	
SERIE	
LESTER	69-9152
VOLTS	12V

CLICK AQUÍ

YA DISPONIBLE

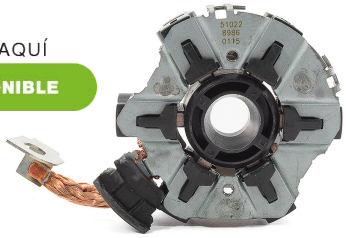

Totalparts

NPC 51024C — MARCHA - PORTA CARBÓN

SISTEMA	BOSCH
OEM	1 004 336 502 1 004 336 505 28140-0D130
APLICACIÓN	BOSCH AUDI A4 A4

WAI	
SERIE	PMGR
LESTER	69-9144
VOLTS	12V

CLICK AQUÍ

YA DISPONIBLE

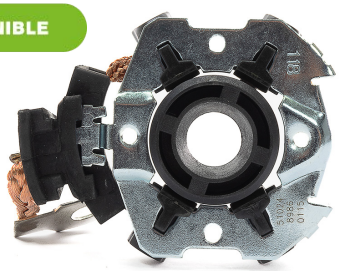

Totalparts

NPC 51025C — MARCHA - PORTA CARBÓN

SISTEMA	BOSCH
OEM	1 004 336 418 1004 336 747 1 04 336 816
APLICACIÓN	BOSCH BMW 318I 31

WAI	
SERIE	PMGR
LESTER	69-9213
VOLTS	12V

CLICK AQUÍ

YA DISPONIBLE

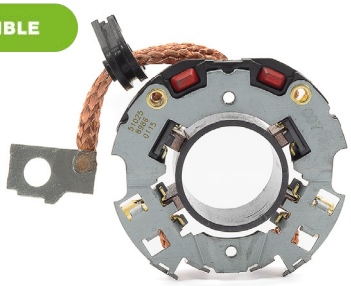

Totalparts

NPC 51026C — MARCHA - PORTA CARBÓN

SISTEMA	BOSCH
OEM	1004336785 02M 911 209D 1 004 336 530 1 004 336 576
APLICACIÓN	BOSCH VOLKSWAGEN

WAI	
SERIE	
LESTER	
VOLTS	12V

CLICK AQUÍ

YA DISPONIBLE

Totalparts

NUEVOS

NPC 51029C

MARCHA - PORTA CARBÓN

SISTEMA	BOSCH
OEM	1 004 336 746 1 004 336 821 1 004 336 417
APLICACIÓN	BOSCH VOLKSWAGEN

WAI	
SERIE	PMGR
LESTER	69-9116
VOLTS	12V

CLICK AQUÍ

YA DISPONIBLE

Totalparts

NPC 51023C

MARCHA - PORTA CARBÓN

SISTEMA	DELCO
OEM	
APLICACIÓN	DELCO HYUNDAI GEN

WAI	
SERIE	PG260G PLGR
LESTER	69-136
VOLTS	12V

CLICK AQUÍ

YA DISPONIBLE

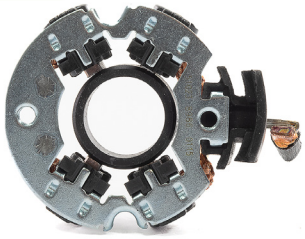

Totalparts

NPC 51021C

MARCHA - PORTA CARBÓN

SISTEMA	MITSUBA
OEM	04312-PSA-305 31210-PSA-J51
APLICACIÓN	MITSUBA ACURA RSX TSX HONDA ACCORD CR-V CIVIC ODYSSEY

WAI	
SERIE	PMGR
LESTER	69-8502
VOLTS	12V

CLICK AQUÍ

YA DISPONIBLE

Totalparts

NPC 51027C

MARCHA - PORTA CARBÓN

SISTEMA	MITSUBISHI
OEM	M000TB0071 23300-3TA0A
APLICACIÓN	MITSUBISHI NISSAN

WAI	
SERIE	
LESTER	69-8343
VOLTS	12V

CLICK AQUÍ

YA DISPONIBLE

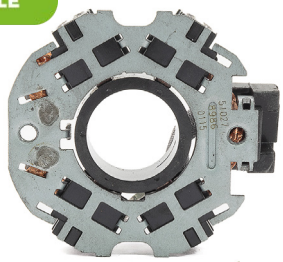

Totalparts

NPC 51028C

MARCHA - PORTA CARBÓN

SISTEMA	MITSUBISHI
OEM	M321X09676
APLICACIÓN	MITSUBISHI NISSAN 1.7 KW

WAI	
SERIE	PMGR
LESTER	69-8327
VOLTS	12V

CLICK AQUÍ

YA DISPONIBLE

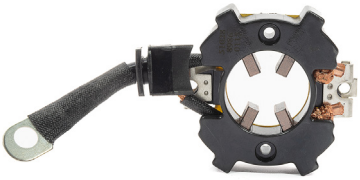

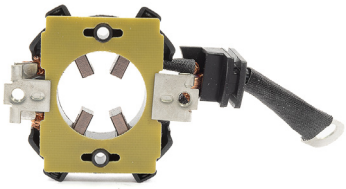

Totalparts

NPC 51008C — MARCHA - ARMADURA

SISTEMA	BOSCH
OEM	1004011216 1987MN0077
APLICACIÓN	BOSCH VOLKSWAGEN GTI

GIRO	CW DERECHO
SERIE	PMGR
LESTER	
VOLTS	12V
WATTS	1.7 KW
NO. DIENTES	14
NO. ASTRIAS	14

CLICK AQUÍ

YA DISPONIBLE

Totalparts

NPC 51009C — MARCHA - ARMADURA

SISTEMA	BOSCH
OEM	
APLICACIÓN	BOSCH CAMIONES FAMSA

GIRO	
SERIE	
LESTER	61-9106
VOLTS	24V
WATTS	
NO. DIENTES	
NO. ASTRIAS	10

CLICK AQUÍ

YA DISPONIBLE

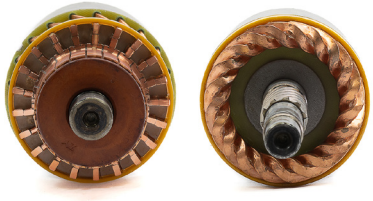

Totalparts

NPC 51010C — MARCHA - ARMADURA

SISTEMA	MITSUBISHI
OEM	
APLICACIÓN	MITSUBISHI OSGR MONT

GIRO	CW DERECHO
SERIE	OSGR
LESTER	
VOLTS	24V
WATTS	5.0 KW
NO. DIENTES	9
NO. ASTRIAS	

CLICK AQUÍ

YA DISPONIBLE

Totalparts

NPC 51982C — MOTOVENTILADOR

SISTEMA
ELÉCTRICO

OEM 55056948AB
55056948AC

APLICACIÓN
RAM 1500 2500 3500 4000

TIPO	MOTOR, ASPAS Y TOLVA
ASPAS	5
4SEASONS	76275
NÚMERO DE TERMINALES	2
VOLTS	12V

CLICK AQUÍ

YA DISPONIBLE

NPC 51984C — MOTOVENTILADOR

SISTEMA
ELÉCTRICO

OEM 5014577AA
19187837

APLICACIÓN
DODGE PLYMOUTH NEON

TIPO	MOTOR, ASPAS Y TOLVA
ASPAS	7
4SEASONS	75530
NÚMERO DE TERMINALES	2
VOLTS	12V

CLICK AQUÍ

YA DISPONIBLE

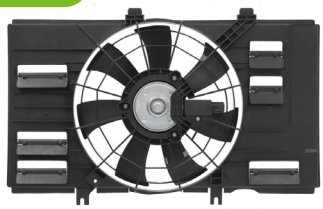

NPC 51985C — MOTOVENTILADOR

SISTEMA
ELÉCTRICO

OEM 25380-F2000

APLICACIÓN
HYUNDAI ELANTRA KIA FORTE

TIPO	MOTOR, ASPAS Y TOLVA
ASPAS	7
4SEASONS	75194
NÚMERO DE TERMINALES	2 TERMINALES
VOLTS	12V

CLICK AQUÍ

YA DISPONIBLE

NPC 51986C — MOTOVENTILADOR

SISTEMA
ELÉCTRICO

OEM 25380-B4000

APLICACIÓN
HYUNDAI GRANDI I10

TIPO	MOTOR, ASPAS Y TOLVA
REFERENCIA ALTERNA	25380-B4000
ASPAS	7
NÚMERO DE TERMINALES	3 TERMINALES
VOLTS	12V

CLICK AQUÍ

YA DISPONIBLE

NPC 51987C — MOTOVENTILADOR

SISTEMA
ELÉCTRICO

OEM C1B1-8C607-DA

APLICACIÓN
FORD FIGO

TIPO	MOTOR, ASPAS Y TOLVA
REFERENCIA ALTERNA	C1B1-8C607-DA
ASPAS	7
NÚMERO DE TERMINALES	2 TERMINALES
VOLTS	12V

CLICK AQUÍ

YA DISPONIBLE

NPC 51990C — MOTOVENTILADOR

ELÉCTRICO

OEM 26203418

APLICACIÓN
CHEVROLET AVEO

TIPO	MOTOR, ASPAS Y TOLVA
REFERENCIA ALTERNA	26203418
ASPAS	8
NÚMERO DE TERMINALES	3 TERMINALES
VOLTS	12V

Totalparts Electric Autoparts

CLICK AQUÍ

YA DISPONIBLE

NPC 51991C — MOTOVENTILADOR

ELÉCTRICO

OEM 168000-3550

APLICACIÓN
TOYOTA CAMRY COROLLA ECHO MATRIX RAV4 YARIS LEXUS ES330 SCION XA XB XD

TIPO	MOTOR
REFERENCIA ALTERNA	620-525
ASPAS	SIN ASPAS
4SEASONS	35114
NÚMERO DE TERMINALES	2 TERMINALES
VOLTS	12V

Totalparts Electric Autoparts

CLICK AQUÍ

YA DISPONIBLE

NPC 51992C — MOTOVENTILADOR

SISTEMA
ELÉCTRICO

OEM 22728111
15817306

APLICACIÓN
CHEVROLET HHR

TIPO	MOTOR, ASPAS Y TOLVA
ASPAS	5
4SEASONS	76013
NÚMERO DE TERMINALES	2
VOLTS	12V

Totalparts Electric Autoparts

CLICK AQUÍ

YA DISPONIBLE

APLICACIONES

DESDE	HASTA	MARCA	MODELO	MOTOR	REFACCIÓN	FABRICANTE	NPC	NOTAS
2010	2012	BMW	MINI ONE	4 CILINDROS 1.6 LITROS	ALTERNADOR	TOTAL PARTS	51955C	
2010	2012	BMW	MINI ONE	4 CILINDROS 1.4 LITROS	ALTERNADOR	TOTAL PARTS	51955C	
2011	2011	BUICK	LACROSSE	4 CILINDROS 2.4 LITROS	ALTERNADOR	TOTAL PARTS	51974C	
2012	2015	BUICK	VERANO	4 CILINDROS 2.4 LITROS	ALTERNADOR	TOTAL PARTS	51974C	
2013	2016	BUICK	VERANO	4 CILINDROS 2.0 LITROS	ALTERNADOR	TOTAL PARTS	51974C	
2018	2021	CHEVROLET	AVEO	4 CILINDROS 1.5 LITROS	ALTERNADOR	TOTAL PARTS	51957C	
2018	2021	CHEVROLET	AVEO	4 CILINDROS 1.6 LITROS	ALTERNADOR	TOTAL PARTS	51957C	
2012	2015	CHEVROLET	CAPTIVA SPORT	4 CILINDROS 2.4 LITROS	ALTERNADOR	TOTAL PARTS	51974C	
2010	2016	CHEVROLET	CRUZE	4 CILINDROS 1.8 LITROS	ALTERNADOR	TOTAL PARTS	51970C	
2017	2017	CHEVROLET	CRUZE	4 CILINDROS 1.4 LITROS	ALTERNADOR	TOTAL PARTS	51970C	
2012	2018	CHEVROLET	SONIC	4 CILINDROS 1.8 LITROS	ALTERNADOR	TOTAL PARTS	51970C	
2012	2017	CHEVROLET	SONIC	4 CILINDROS 1.6 LITROS	ALTERNADOR	TOTAL PARTS	51970C	
2013	2015	CHEVROLET	SPARK	4 CILINDROS 1.2 LITROS	ALTERNADOR	TOTAL PARTS	51971C	
2013	2018	CHEVROLET	TRAX	4 CILINDROS 1.8 LITROS	ALTERNADOR	TOTAL PARTS	51970C	
2011	2014	CHRYSLER	200	4 CILINDROS 2.4 LITROS	ALTERNADOR	TOTAL PARTS	51951C	
2007	2010	CHRYSLER	SEBRING	4 CILINDROS 2.4 LITROS	ALTERNADOR	TOTAL PARTS	51951C	
2008	2017	DODGE	AVENGER	4 CILINDROS 2.4 LITROS	ALTERNADOR	TOTAL PARTS	51951C	
2008	2009	DODGE	CALIBER	4 CILINDROS 2.4 LITROS	ALTERNADOR	TOTAL PARTS	51951C	
2012	2014	DODGE	I10	4 CILINDROS 1.1 LITROS	ALTERNADOR	TOTAL PARTS	51959C	
2007	2015	FIAT	500	4 CILINDROS 1.4 LITROS	ALTERNADOR	TOTAL PARTS	51977C	
2007	2015	FIAT	500	4 CILINDROS 1.2 LITROS	ALTERNADOR	TOTAL PARTS	51977C	
2012	2013	FIAT	500	4 CILINDROS 1.4 LITROS	ALTERNADOR	TOTAL PARTS	51961C	
2010	2015	FIAT	BRAVO	4 CILINDROS 1.4 LITROS	ALTERNADOR	TOTAL PARTS	51977C	
2005	2015	FIAT	GRANDE PUNTO	4 CILINDROS 1.2 LITROS	ALTERNADOR	TOTAL PARTS	51977C	
2005	2011	FIAT	GRANDE PUNTO	4 CILINDROS 1.4 LITROS	ALTERNADOR	TOTAL PARTS	51977C	
2007	2008	FIAT	PUNTO	4 CILINDROS 1.4 LITROS	ALTERNADOR	TOTAL PARTS	51977C	
2004	2008	FIAT	STILO	4 CILINDROS 1.4 LITROS	ALTERNADOR	TOTAL PARTS	51977C	
2013	2016	FIAT	UNO	4 CILINDROS 1.4 LITROS	ALTERNADOR	TOTAL PARTS	51961C	
2009	2014	FORD	E-150	8 CILINDROS 4.6 LITROS	ALTERNADOR	TOTAL PARTS	51968C	
2009	2014	FORD	E-150	8 CILINDROS 5.4 LITROS	ALTERNADOR	TOTAL PARTS	51968C	
2009	2014	FORD	E-250	8 CILINDROS 4.6 LITROS	ALTERNADOR	TOTAL PARTS	51968C	
2009	2014	FORD	E-250	8 CILINDROS 5.4 LITROS	ALTERNADOR	TOTAL PARTS	51968C	
2009	2016	FORD	E-350 SUPER DUTY	8 CILINDROS 5.4 LITROS	ALTERNADOR	TOTAL PARTS	51968C	
2009	2019	FORD	E-350 SUPER DUTY	10 CILINDROS 6.8 LITROS	ALTERNADOR	TOTAL PARTS	51968C	
2021	2021	FORD	E-350 SUPER DUTY	8 CILINDROS 7.3 LITROS	ALTERNADOR	TOTAL PARTS	51968C	
2009	2019	FORD	E-450 SUPER DUTY	10 CILINDROS 6.8 LITROS	ALTERNADOR	TOTAL PARTS	51968C	
2009	2016	FORD	E-450 SUPER DUTY	8 CILINDROS 5.4 LITROS	ALTERNADOR	TOTAL PARTS	51968C	
2021	2021	FORD	E-450 SUPER DUTY	8 CILINDROS 7.3 LITROS	ALTERNADOR	TOTAL PARTS	51968C	
1996	1999	FORD	TAURUS	8 CILINDROS 3.4 LITROS	ALTERNADOR	TOTAL PARTS	51972C	
1996	1998	FORD	WINDSTAR	8 CILINDROS 3.8 LITROS	ALTERNADOR	TOTAL PARTS	51972C	
2009	2012	HONDA	CITY	4 CILINDROS 1.5 LITROS	ALTERNADOR	TOTAL PARTS	50978C	
2009	2014	HONDA	FIT	4 CILINDROS 1.5 LITROS	ALTERNADOR	TOTAL PARTS	50978C	
2011	2012	HONDA	FIT	4 CILINDROS 1.3 LITROS	ALTERNADOR	TOTAL PARTS	50978C	
2011	2016	HYUNDAI	ELANTRA	4 CILINDROS 1.8 LITROS	ALTERNADOR	TOTAL PARTS	51960C	
2011	2016	HYUNDAI	ELANTRA	4 CILINDROS 1.8 LITROS	ALTERNADOR	TOTAL PARTS	51980C	
2011	2017	HYUNDAI	ELANTRA	4 CILINDROS 2.0 LITROS	ALTERNADOR	TOTAL PARTS	51980C	
2013	2013	HYUNDAI	ELANTRA COUPE	4 CILINDROS 1.8 LITROS	ALTERNADOR	TOTAL PARTS	51960C	
2013	2013	HYUNDAI	ELANTRA COUPE	4 CILINDROS 1.8 LITROS	ALTERNADOR	TOTAL PARTS	51980C	
2014	2014	HYUNDAI	ELANTRA COUPE	4 CILINDROS 2.0 LITROS	ALTERNADOR	TOTAL PARTS	51960C	
2014	2014	HYUNDAI	ELANTRA COUPE	4 CILINDROS 2.0 LITROS	ALTERNADOR	TOTAL PARTS	51980C	
2013	2013	HYUNDAI	ELANTRA GT	4 CILINDROS 1.8 LITROS	ALTERNADOR	TOTAL PARTS	51980C	
2013	2013	HYUNDAI	ELANTRA GT	4 CILINDROS 1.8 LITROS	ALTERNADOR	TOTAL PARTS	51960C	
2014	2017	HYUNDAI	ELANTRA GT	4 CILINDROS 2.0 LITROS	ALTERNADOR	TOTAL PARTS	51960C	
2014	2017	HYUNDAI	ELANTRA GT	4 CILINDROS 2.0 LITROS	ALTERNADOR	TOTAL PARTS	51980C	
2015	2016	HYUNDAI	GRAND I10	4 CILINDROS 1.3 LITROS	ALTERNADOR	TOTAL PARTS	51959C	
2013	2017	HYUNDAI	VELOSTER	4 CILINDROS 1.6 LITROS	ALTERNADOR	TOTAL PARTS	51958C	
2007	2017	JEEP	COMPASS	4 CILINDROS 2.4 LITROS	ALTERNADOR	TOTAL PARTS	51951C	
2007	2017	JEEP	COMPASS	4 CILINDROS 2.0 LITROS	ALTERNADOR	TOTAL PARTS	51951C	
2007	2017	JEEP	PATRIOT	4 CILINDROS 2.0 LITROS	ALTERNADOR	TOTAL PARTS	51951C	
2007	2017	JEEP	PATRIOT	4 CILINDROS 2.4 LITROS	ALTERNADOR	TOTAL PARTS	51951C	
2012	2018	JEEP	WRANGLER	6 CILINDROS 3.6 LITROS	ALTERNADOR	TOTAL PARTS	51962C	
2014	2018	KIA	FORTE	4 CILINDROS 2.0 LITROS	ALTERNADOR	TOTAL PARTS	51980C	
2014	2016	KIA	FORTE	4 CILINDROS 1.6 LITROS	ALTERNADOR	TOTAL PARTS	51958C	
2014	2016	KIA	FORTE	4 CILINDROS 1.8 LITROS	ALTERNADOR	TOTAL PARTS	51980C	
2014	2018	KIA	FORTE	4 CILINDROS 2.0 LITROS	ALTERNADOR	TOTAL PARTS	51960C	

DESDE	HASTA	MARCA	MODELO	MOTOR	REFACCIÓN	FABRICANTE	NPC	NOTAS
2014	2016	KIA	FORTE	4 CILINDROS 1.8 LITROS	ALTERNADOR	TOTAL PARTS	51960C	
2014	2017	KIA	RIO	4 CILINDROS 1.6 LITROS	ALTERNADOR	TOTAL PARTS	51958C	
2012	2016	KIA	SOUL	4 CILINDROS 1.6 LITROS	ALTERNADOR	TOTAL PARTS	51958C	
2012	2013	KIA	SOUL	4 CILINDROS 2.0 LITROS	ALTERNADOR	TOTAL PARTS	51960C	
2012	2013	KIA	SOUL	4 CILINDROS 2.0 LITROS	ALTERNADOR	TOTAL PARTS	51980C	
2014	2018	MAZDA	3	4 CILINDROS 2.5 LITROS	ALTERNADOR	TOTAL PARTS	51966C	
2014	2018	MAZDA	3	4 CILINDROS 2.0 LITROS	ALTERNADOR	TOTAL PARTS	51966C	
2014	2021	MAZDA	6	4 CILINDROS 2.5 LITROS	ALTERNADOR	TOTAL PARTS	51966C	
2016	2021	MAZDA	CX-3	4 CILINDROS 2.0 LITROS	ALTERNADOR	TOTAL PARTS	51966C	
2013	2016	MAZDA	CX-5	4 CILINDROS 2.0 LITROS	ALTERNADOR	TOTAL PARTS	51966C	
2014	2022	MAZDA	CX-5	4 CILINDROS 2.5 LITROS	ALTERNADOR	TOTAL PARTS	51966C	
2016	2022	MAZDA	MX-5	4 CILINDROS 2.0 LITROS	ALTERNADOR	TOTAL PARTS	51966C	
2014	2019	MERCEDES-BENZ	CLA250	4 CILINDROS 2.0 LITROS	ALTERNADOR	TOTAL PARTS	51975C	
2014	2019	MERCEDES-BENZ	CLA45 AMG	4 CILINDROS 2.0 LITROS	ALTERNADOR	TOTAL PARTS	51956C	
2015	2020	MERCEDES-BENZ	GLA250	4 CILINDROS 2.0 LITROS	ALTERNADOR	TOTAL PARTS	51975C	
2014	2019	MERCEDES-BENZ	GLA45 AMG	4 CILINDROS 2.0 LITROS	ALTERNADOR	TOTAL PARTS	51956C	
2002	2008	MINI	COOPER	4 CILINDROS 1.6 LITROS	ALTERNADOR	TOTAL PARTS	51952C	
2010	2016	MINI	COOPER	4 CILINDROS 1.6 LITROS	ALTERNADOR	TOTAL PARTS	51955C	
2008	2012	MITSUBISHI	L200	4 CILINDROS 2.5 LITROS	ALTERNADOR	TOTAL PARTS	51965C	
2017	2020	MITSUBISHI	MIRAGE	3 CILINDROS 1.2 LITROS	ALTERNADOR	TOTAL PARTS	51978C	
2017	2020	MITSUBISHI	MIRAGE G4	3 CILINDROS 1.2 LITROS	ALTERNADOR	TOTAL PARTS	51978C	
2010	2013	NISSAN	URVAN	4 CILINDROS 3.0 LITROS	ALTERNADOR	TOTAL PARTS	51963C	
2018	2020	TOYOTA	HILUX	4 CILINDROS 2.8 LITROS	ALTERNADOR	TOTAL PARTS	51964C	
2017	2021	TOYOTA	YARIS	4 CILINDROS 1.5 LITROS	ALTERNADOR	TOTAL PARTS	51966C	
2006	2008	ACURA	CSX	4 CILINDROS 2.0 LITROS	MARCHA	TOTAL PARTS	51946C	
2014	2015	ACURA	ILX	4 CILINDROS 2.0 LITROS	MARCHA	TOTAL PARTS	51911C	
2007	2012	ACURA	RDX	4 CILINDROS 2.3 LITROS	MARCHA	TOTAL PARTS	50825C	
2006	2014	ACURA	TSX	4 CILINDROS 2.4 LITROS	MARCHA	TOTAL PARTS	51946C	
2016	2018	BMW	330E	4 CILINDROS 2.0 LITROS	MARCHA	TOTAL PARTS	50306C	
2018	2018	BMW	530E	4 CILINDROS 2.0 LITROS	MARCHA	TOTAL PARTS	50306C	
2018	2018	BMW	530E XDRIVE	4 CILINDROS 2.0 LITROS	MARCHA	TOTAL PARTS	50306C	
2017	2018	BMW	740E XDRIVE	4 CILINDROS 2.0 LITROS	MARCHA	TOTAL PARTS	50306C	
2014	2014	BUICK	ENCORE	4 CILINDROS 1.4 LITROS	MARCHA	TOTAL PARTS	51941C	
2021	2022	BUICK	ENCORE	4 CILINDROS 1.4 LITROS	MARCHA	TOTAL PARTS	51932C	
2003	2006	CADILLAC	ESCALADE	8 CILINDROS 6.0 LITROS	MARCHA	TOTAL PARTS	51917C	
2003	2006	CHEVROLET	AVALANCHE 2500	8 CILINDROS 8.1 LITROS	MARCHA	TOTAL PARTS	51917C	
2008	2018	CHEVROLET	AVEO	4 CILINDROS 1.6 LITROS	MARCHA	TOTAL PARTS	51935C	
2010	2012	CHEVROLET	AVEO	4 CILINDROS 1.6 LITROS	MARCHA	TOTAL PARTS	49598C	
2018	2018	CHEVROLET	AVEO	4 CILINDROS 1.6 LITROS	MARCHA	TOTAL PARTS	51931C	
2019	2021	CHEVROLET	AVEO	4 CILINDROS 1.5 LITROS	MARCHA	TOTAL PARTS	51935C	
2019	2022	CHEVROLET	AVEO	4 CILINDROS 1.5 LITROS	MARCHA	TOTAL PARTS	51931C	
2010	2011	CHEVROLET	AVEO5	4 CILINDROS 1.6 LITROS	MARCHA	TOTAL PARTS	49598C	
2018	2021	CHEVROLET	BEAT	4 CILINDROS 1.2 LITROS	MARCHA	TOTAL PARTS	51932C	
2002	2002	CHEVROLET	C3500 HD	8 CILINDROS 8.1 LITROS	MARCHA	TOTAL PARTS	51917C	
2018	2021	CHEVROLET	CAVALIER	4 CILINDROS 1.5 LITROS	MARCHA	TOTAL PARTS	51931C	
2011	2016	CHEVROLET	CRUZE	4 CILINDROS 1.4 LITROS	MARCHA	TOTAL PARTS	51941C	
1992	1992	CHEVROLET	METRO	4 CILINDROS 1.3 LITROS	MARCHA	TOTAL PARTS	51934C	
2003	2006	CHEVROLET	SILVERADO 2500 HD	8 CILINDROS 8.1 LITROS	MARCHA	TOTAL PARTS	51917C	
2003	2006	CHEVROLET	SILVERADO 3500	8 CILINDROS 8.1 LITROS	MARCHA	TOTAL PARTS	51917C	
2012	2020	CHEVROLET	SONIC	4 CILINDROS 1.4 LITROS	MARCHA	TOTAL PARTS	51941C	
2012	2015	CHEVROLET	SPARK	4 CILINDROS 1.2 LITROS	MARCHA	TOTAL PARTS	51932C	
2016	2022	CHEVROLET	SPARK	4 CILINDROS 1.4 LITROS	MARCHA	TOTAL PARTS	51932C	
1989	1991	CHEVROLET	SPRINT	4 CILINDROS 1.0 LITROS	MARCHA	TOTAL PARTS	51934C	
2003	2006	CHEVROLET	SUBURBAN 1500	8 CILINDROS 5.3 LITROS	MARCHA	TOTAL PARTS	51917C	
2006	2006	CHEVROLET	SUBURBAN 1500	8 CILINDROS 6.0 LITROS	MARCHA	TOTAL PARTS	51917C	
2002	2006	CHEVROLET	SUBURBAN 2500	8 CILINDROS 8.1 LITROS	MARCHA	TOTAL PARTS	51917C	
2003	2006	CHEVROLET	SUBURBAN 2500	8 CILINDROS 6.0 LITROS	MARCHA	TOTAL PARTS	51917C	
2019	2020	CHEVROLET	TORNADO	4 CILINDROS 1.8 LITROS	MARCHA	TOTAL PARTS	51947C	
2022	2024	CHEVROLET	TORNADO VAN	4 CILINDROS 1.5 LITROS	MARCHA	TOTAL PARTS	51931C	
2013	2021	CHEVROLET	TRAX	4 CILINDROS 1.4 LITROS	MARCHA	TOTAL PARTS	51941C	
2021	2022	CHEVROLET	TRAX	4 CILINDROS 1.4 LITROS	MARCHA	TOTAL PARTS	51932C	
1989	1990	DODGE	2000 GTX	4 CILINDROS 2.0 LITROS	MARCHA	TOTAL PARTS	51938C	
2015	2021	DODGE	ATTITUDE	3 CILINDROS 1.2 LITROS	MARCHA	TOTAL PARTS	51939C	
1987	1991	DODGE	COLT	4 CILINDROS 2.0 LITROS	MARCHA	TOTAL PARTS	51938C	
1989	1990	DODGE	COLT	4 CILINDROS 1.6 LITROS	MARCHA	TOTAL PARTS	51938C	
1993	1994	DODGE	COLT	4 CILINDROS 2.4 LITROS	MARCHA	TOTAL PARTS	51938C	
2003	2008	DODGE	H100	4 CILINDROS 2.4 LITROS	MARCHA	TOTAL PARTS	51938C	
2006	2009	DODGE	H100	4 CILINDROS 2.5 LITROS	MARCHA	TOTAL PARTS	51937C	
2007	2009	DODGE	NITRO	6 CILINDROS 3.7 LITROS	MARCHA	TOTAL PARTS	51936C	

NUEVOS

DESDE	HASTA	MARCA	MODELO	MOTOR	REFACCIÓN	FABRICANTE	NPC	NOTAS
1987	1989	DODGE	RAIDER	4 CILINDROS 2.6 LITROS	MARCHA	TOTAL PARTS	51938C	
2010	2010	DODGE	RAM 2500	6 CILINDROS 6.7 LITROS	MARCHA	TOTAL PARTS	51940C	
2010	2010	DODGE	RAM 2500	8 CILINDROS 5.7 LITROS	MARCHA	TOTAL PARTS	51940C	
2010	2010	DODGE	RAM 4000	8 CILINDROS 5.7 LITROS	MARCHA	TOTAL PARTS	51940C	
2010	2010	DODGE	RAM 4000	6 CILINDROS 6.7 LITROS	MARCHA	TOTAL PARTS	51940C	
1987	1989	DODGE	RAM 50	4 CILINDROS 2.0 LITROS	MARCHA	TOTAL PARTS	51938C	
1987	1989	DODGE	RAM 50	4 CILINDROS 2.6 LITROS	MARCHA	TOTAL PARTS	51938C	
1990	1993	DODGE	RAM 50	4 CILINDROS 2.4 LITROS	MARCHA	TOTAL PARTS	51938C	
1989	1990	EAGLE	SUMMIT	4 CILINDROS 1.6 LITROS	MARCHA	TOTAL PARTS	51938C	
1992	1996	EAGLE	SUMMIT	4 CILINDROS 2.4 LITROS	MARCHA	TOTAL PARTS	51938C	
1990	1998	EAGLE	TALON	4 CILINDROS 2.0 LITROS	MARCHA	TOTAL PARTS	51938C	
2017	2022	FORD	ECOSPORT	4 CILINDROS 2.0 LITROS	MARCHA	TOTAL PARTS	51948C	
2017	2019	FORD	ESCAPE	4 CILINDROS 2.0 LITROS	MARCHA	TOTAL PARTS	51948C	
2017	2020	FORD	FUSION	4 CILINDROS 2.0 LITROS	MARCHA	TOTAL PARTS	51948C	
1999	2012	FORD	RANGER	4 CILINDROS 2.5 LITROS	MARCHA	TOTAL PARTS	50826C	DIESEL
2006	2009	FORD	RANGER	6 CILINDROS 3.0 LITROS	MARCHA	TOTAL PARTS	50826C	
2015	2018	FORD	RANGER	4 CILINDROS 2.2 LITROS	MARCHA	TOTAL PARTS	51943C	
2017	2018	FORD	RANGER	5 CILINDROS 3.2 LITROS	MARCHA	TOTAL PARTS	51943C	
2003	2006	GMC	SIERRA 2500 HD	8 CILINDROS 8.1 LITROS	MARCHA	TOTAL PARTS	51917C	
2003	2006	GMC	SIERRA 3500	8 CILINDROS 8.1 LITROS	MARCHA	TOTAL PARTS	51917C	
2003	2006	GMC	YUKON XL 1500	8 CILINDROS 6.0 LITROS	MARCHA	TOTAL PARTS	51917C	
2003	2006	GMC	YUKON XL 1500	8 CILINDROS 5.3 LITROS	MARCHA	TOTAL PARTS	51917C	
2002	2006	GMC	YUKON XL 2500	8 CILINDROS 8.1 LITROS	MARCHA	TOTAL PARTS	51917C	
2003	2006	GMC	YUKON XL 2500	8 CILINDROS 6.0 LITROS	MARCHA	TOTAL PARTS	51917C	
2006	2012	HONDA	ACCORD	4 CILINDROS 2.4 LITROS	MARCHA	TOTAL PARTS	51946C	
2014	2021	HONDA	CITY	4 CILINDROS 1.5 LITROS	MARCHA	TOTAL PARTS	51014C	
2006	2011	HONDA	CIVIC	4 CILINDROS 2.0 LITROS	MARCHA	TOTAL PARTS	51946C	
2013	2015	HONDA	CIVIC	4 CILINDROS 1.8 LITROS	MARCHA	TOTAL PARTS	51911C	
2007	2019	HONDA	CR-V	4 CILINDROS 2.4 LITROS	MARCHA	TOTAL PARTS	51946C	
2007	2011	HONDA	ELEMENT	4 CILINDROS 2.4 LITROS	MARCHA	TOTAL PARTS	51946C	
2016	2022	HONDA	HR-V	4 CILINDROS 1.8 LITROS	MARCHA	TOTAL PARTS	51911C	
2016	2020	HONDA	HR-V	4 CILINDROS 1.8 LITROS	MARCHA	TOTAL PARTS	51014C	
2018	2020	HYUNDAI	ACCENT	4 CILINDROS 1.6 LITROS	MARCHA	TOTAL PARTS	51913C	
1992	1995	HYUNDAI	ELANTRA	4 CILINDROS 1.6 LITROS	MARCHA	TOTAL PARTS	51938C	
1993	1995	HYUNDAI	ELANTRA	4 CILINDROS 1.8 LITROS	MARCHA	TOTAL PARTS	51938C	
2014	2016	HYUNDAI	ELANTRA	4 CILINDROS 2.0 LITROS	MARCHA	TOTAL PARTS	50548C	
2014	2016	HYUNDAI	ELANTRA	4 CILINDROS 1.8 LITROS	MARCHA	TOTAL PARTS	50548C	
2013	2013	HYUNDAI	ELANTRA COUPE	4 CILINDROS 1.8 LITROS	MARCHA	TOTAL PARTS	50548C	
2014	2014	HYUNDAI	ELANTRA COUPE	4 CILINDROS 2.0 LITROS	MARCHA	TOTAL PARTS	50548C	
2015	2016	HYUNDAI	ELANTRA GT	4 CILINDROS 2.0 LITROS	MARCHA	TOTAL PARTS	50548C	
1989	1991	HYUNDAI	SONATA	4 CILINDROS 2.4 LITROS	MARCHA	TOTAL PARTS	51938C	
1992	1998	HYUNDAI	SONATA	4 CILINDROS 2.0 LITROS	MARCHA	TOTAL PARTS	51938C	
2015	2020	INFINITI	QX60	6 CILINDROS 3.5 LITROS	MARCHA	TOTAL PARTS	51949C	
2006	2008	JEEP	COMMANDER	8 CILINDROS 5.7 LITROS	MARCHA	TOTAL PARTS	51940C	
2005	2008	JEEP	GRAND CHEROKEE	8 CILINDROS 5.7 LITROS	MARCHA	TOTAL PARTS	51940C	
2002	2008	JEEP	LIBERTY	6 CILINDROS 3.7 LITROS	MARCHA	TOTAL PARTS	51940C	
2008	2009	JEEP	LIBERTY	6 CILINDROS 3.7 LITROS	MARCHA	TOTAL PARTS	51936C	
2016	2021	KIA	FORTE	4 CILINDROS 2.0 LITROS	MARCHA	TOTAL PARTS	51946C	
2014	2017	KIA	RIO	4 CILINDROS 1.6 LITROS	MARCHA	TOTAL PARTS	51942C	
2018	2021	KIA	RIO	4 CILINDROS 1.6 LITROS	MARCHA	TOTAL PARTS	51913C	
2012	2013	KIA	SOUL	4 CILINDROS 1.6 LITROS	MARCHA	TOTAL PARTS	51942C	
2017	2019	LINCOLN	MKC	4 CILINDROS 2.0 LITROS	MARCHA	TOTAL PARTS	51948C	
2017	2020	LINCOLN	MKZ	4 CILINDROS 2.0 LITROS	MARCHA	TOTAL PARTS	51948C	
2011	2013	MAZDA	6	6 CILINDROS 3.7 LITROS	MARCHA	TOTAL PARTS	48572C	
1999	2006	MAZDA	B2500	4 CILINDROS 2.5 LITROS	MARCHA	TOTAL PARTS	50826C	
2006	2012	MAZDA	BT50	6 CILINDROS 3.0 LITROS	MARCHA	TOTAL PARTS	50826C	
2006	2012	MAZDA	BT50	4 CILINDROS 2.5 LITROS	MARCHA	TOTAL PARTS	50826C	
2010	2012	MAZDA	CX-9	6 CILINDROS 3.7 LITROS	MARCHA	TOTAL PARTS	48572C	
1990	1997	MITSUBISHI	ECLIPSE	4 CILINDROS 2.0 LITROS	MARCHA	TOTAL PARTS	51938C	
1996	1999	MITSUBISHI	ECLIPSE	4 CILINDROS 2.4 LITROS	MARCHA	TOTAL PARTS	51938C	
1989	1993	MITSUBISHI	GALANT	4 CILINDROS 2.0 LITROS	MARCHA	TOTAL PARTS	51938C	
1994	1998	MITSUBISHI	GALANT	4 CILINDROS 2.4 LITROS	MARCHA	TOTAL PARTS	51938C	
2008	2012	MITSUBISHI	L200	4 CILINDROS 2.5 LITROS	MARCHA	TOTAL PARTS	51937C	
1989	1992	MITSUBISHI	MIRAGE	4 CILINDROS 1.6 LITROS	MARCHA	TOTAL PARTS	51938C	
2014	2019	MITSUBISHI	MIRAGE	3 CILINDROS 1.2 LITROS	MARCHA	TOTAL PARTS	51939C	
2017	2019	MITSUBISHI	MIRAGE G4	3 CILINDROS 1.2 LITROS	MARCHA	TOTAL PARTS	51939C	
1986	1989	MITSUBISHI	MONTERO	4 CILINDROS 2.6 LITROS	MARCHA	TOTAL PARTS	51938C	
1997	1997	MITSUBISHI	MONTERO SPORT	4 CILINDROS 2.4 LITROS	MARCHA	TOTAL PARTS	51938C	
2015	2018	NISSAN	ALTIMA	6 CILINDROS 3.5 LITROS	MARCHA	TOTAL PARTS	51949C	

DESDE	HASTA	MARCA	MODELO	MOTOR	REFACCIÓN	FABRICANTE	NPC	NOTAS
2016	2022	NISSAN	MAXIMA	6 CILINDROS 3.5 LITROS	MARCHA	TOTAL PARTS	51949C	
2015	2022	NISSAN	MURANO	6 CILINDROS 3.5 LITROS	MARCHA	TOTAL PARTS	51949C	
2015	2020	NISSAN	PATHFINDER	6 CILINDROS 3.5 LITROS	MARCHA	TOTAL PARTS	51949C	
1990	1994	PLYMOUTH	LASER	4 CILINDROS 2.0 LITROS	MARCHA	TOTAL PARTS	51938C	
2010	2010	PONTIAC	G3	4 CILINDROS 1.6 LITROS	MARCHA	TOTAL PARTS	49598C	
2011	2013	RAM	4000	6 CILINDROS 6.7 LITROS	MARCHA	TOTAL PARTS	51940C	
2011	2016	RAM	4000	8 CILINDROS 5.7 LITROS	MARCHA	TOTAL PARTS	51940C	
2007	2021	TOYOTA	AVANZA	4 CILINDROS 1.5 LITROS	MARCHA	TOTAL PARTS	51944C	
2018	2021	CHEVROLET	AVEO	4 CILINDROS 1.5 LITROS	MOTOVENTILADOR	TOTAL PARTS	51990C	
2006	2010	CHEVROLET	HHR	4 CILINDROS 2.4 LITROS	MOTOVENTILADOR	TOTAL PARTS	51992C	
2008	2011	CHEVROLET	HHR	4 CILINDROS 2.2 LITROS	MOTOVENTILADOR	TOTAL PARTS	51992C	
2000	2005	DODGE	NEON	4 CILINDROS 2.0 LITROS	MOTOVENTILADOR	TOTAL PARTS	51984C	
2009	2010	DODGE	RAM 1500	8 CILINDROS 4.7 LITROS	MOTOVENTILADOR	TOTAL PARTS	51982C	
2009	2010	DODGE	RAM 1500	8 CILINDROS 5.7 LITROS	MOTOVENTILADOR	TOTAL PARTS	51982C	
2010	2010	DODGE	RAM 2500	8 CILINDROS 4.7 LITROS	MOTOVENTILADOR	TOTAL PARTS	51982C	
2010	2010	DODGE	RAM 2500	8 CILINDROS 5.7 LITROS	MOTOVENTILADOR	TOTAL PARTS	51982C	
2009	2009	DODGE	RAM 3500	8 CILINDROS 5.7 LITROS	MOTOVENTILADOR	TOTAL PARTS	51982C	
2010	2013	DODGE	RAM 4000	8 CILINDROS 5.7 LITROS	MOTOVENTILADOR	TOTAL PARTS	51982C	
2016	2018	FORD	FIGO	4 CILINDROS 1.5 LITROS	MOTOVENTILADOR	TOTAL PARTS	51987C	
2019	2021	FORD	FIGO	3 CILINDROS 1.5 LITROS	MOTOVENTILADOR	TOTAL PARTS	51987C	
2017	2020	HYUNDAI	ELANTRA	4 CILINDROS 2.0 LITROS	MOTOVENTILADOR	TOTAL PARTS	51985C	
2018	2020	HYUNDAI	ELANTRA GT	4 CILINDROS 2.0 LITROS	MOTOVENTILADOR	TOTAL PARTS	51985C	
2015	2020	HYUNDAI	GRAND I10	4 CILINDROS 1.2 LITROS	MOTOVENTILADOR	TOTAL PARTS	51986C	
2019	2021	KIA	FORTE	4 CILINDROS 2.0 LITROS	MOTOVENTILADOR	TOTAL PARTS	51985C	
2019	2021	KIA	FORTE	4 CILINDROS 1.6 LITROS	MOTOVENTILADOR	TOTAL PARTS	51985C	
2004	2006	LEXUS	ES330	6 CILINDROS 3.3 LITROS	MOTOVENTILADOR	TOTAL PARTS	51991C	
2000	2001	PLYMOUTH	NEON	4 CILINDROS 2.0 LITROS	MOTOVENTILADOR	TOTAL PARTS	51984C	
2011	2013	RAM	1500	8 CILINDROS 4.7 LITROS	MOTOVENTILADOR	TOTAL PARTS	51982C	
2011	2021	RAM	1500	8 CILINDROS 5.7 LITROS	MOTOVENTILADOR	TOTAL PARTS	51982C	
2011	2013	RAM	2500	8 CILINDROS 4.7 LITROS	MOTOVENTILADOR	TOTAL PARTS	51982C	
2011	2018	RAM	2500	8 CILINDROS 5.7 LITROS	MOTOVENTILADOR	TOTAL PARTS	51982C	
2014	2018	RAM	2500	8 CILINDROS 6.4 LITROS	MOTOVENTILADOR	TOTAL PARTS	51982C	
2011	2018	RAM	3500	8 CILINDROS 5.7 LITROS	MOTOVENTILADOR	TOTAL PARTS	51982C	
2014	2018	RAM	3500	8 CILINDROS 6.4 LITROS	MOTOVENTILADOR	TOTAL PARTS	51982C	
2011	2020	RAM	4000	8 CILINDROS 5.7 LITROS	MOTOVENTILADOR	TOTAL PARTS	51982C	
2014	2018	RAM	4500	8 CILINDROS 6.4 LITROS	MOTOVENTILADOR	TOTAL PARTS	51982C	
2014	2018	RAM	5500	8 CILINDROS 6.4 LITROS	MOTOVENTILADOR	TOTAL PARTS	51982C	
2004	2006	SCION	XA	4 CILINDROS 1.5 LITROS	MOTOVENTILADOR	TOTAL PARTS	51991C	
2004	2006	SCION	XB	4 CILINDROS 1.5 LITROS	MOTOVENTILADOR	TOTAL PARTS	51991C	
2008	2014	SCION	XD	4 CILINDROS 1.8 LITROS	MOTOVENTILADOR	TOTAL PARTS	51991C	
2002	2002	TOYOTA	CAMRY	6 CILINDROS 3.0 LITROS	MOTOVENTILADOR	TOTAL PARTS	51991C	
2002	2002	TOYOTA	CAMRY	4 CILINDROS 2.4 LITROS	MOTOVENTILADOR	TOTAL PARTS	51991C	
2004	2006	TOYOTA	CAMRY	6 CILINDROS 3.3 LITROS	MOTOVENTILADOR	TOTAL PARTS	51991C	
2003	2008	TOYOTA	COROLLA	4 CILINDROS 1.8 LITROS	MOTOVENTILADOR	TOTAL PARTS	51991C	
2000	2005	TOYOTA	ECHO	4 CILINDROS 1.5 LITROS	MOTOVENTILADOR	TOTAL PARTS	51991C	
2003	2008	TOYOTA	MATRIX	4 CILINDROS 1.8 LITROS	MOTOVENTILADOR	TOTAL PARTS	51991C	
2001	2003	TOYOTA	RAV4	4 CILINDROS 2.0 LITROS	MOTOVENTILADOR	TOTAL PARTS	51991C	
2004	2005	TOYOTA	RAV4	4 CILINDROS 2.4 LITROS	MOTOVENTILADOR	TOTAL PARTS	51991C	
2007	2015	TOYOTA	YARIS	4 CILINDROS 1.5 LITROS	MOTOVENTILADOR	TOTAL PARTS	51991C	
2002	2006	ACURA	RSX	4 CILINDROS 2.0 LITROS	PORTA CARBON MARCHA	TOTAL PARTS	51021C	
2006	2008	ACURA	TSX	4 CILINDROS 2.4 LITROS	PORTA CARBON MARCHA	TOTAL PARTS	51021C	
1997	1998	AUDI	A4	4 CILINDROS 1.8 LITROS	PORTA CARBON MARCHA	TOTAL PARTS	51029C	
1997	2000	AUDI	A4 QUATTRO	4 CILINDROS 1.8 LITROS	PORTA CARBON MARCHA	TOTAL PARTS	51029C	
2000	2006	AUDI	TT	4 CILINDROS 1.8 LITROS	PORTA CARBON MARCHA	TOTAL PARTS	51029C	
2012	2013	AUDI	TT RS QUATTRO	5 CILINDROS 2.5 LITROS	PORTA CARBON MARCHA	TOTAL PARTS	51026C	
1990	1993	CHRYSLER	DAYTONA	4 CILINDROS 2.5 LITROS	PORTA CARBON MARCHA	TOTAL PARTS	51025C	
1992	1993	CHRYSLER	DAYTONA	4 CILINDROS 2.2 LITROS	PORTA CARBON MARCHA	TOTAL PARTS	51025C	
1990	1993	CHRYSLER	DYNASTY	4 CILINDROS 2.5 LITROS	PORTA CARBON MARCHA	TOTAL PARTS	51025C	
1991	1993	CHRYSLER	LEBARON	4 CILINDROS 2.5 LITROS	PORTA CARBON MARCHA	TOTAL PARTS	51025C	
1992	1995	CHRYSLER	SHADOW	4 CILINDROS 2.5 LITROS	PORTA CARBON MARCHA	TOTAL PARTS	51025C	
1992	1994	CHRYSLER	SHADOW	4 CILINDROS 2.2 LITROS	PORTA CARBON MARCHA	TOTAL PARTS	51025C	
1991	1992	CHRYSLER	SPIRIT	4 CILINDROS 2.2 LITROS	PORTA CARBON MARCHA	TOTAL PARTS	51025C	
1992	1995	CHRYSLER	SPIRIT	4 CILINDROS 2.5 LITROS	PORTA CARBON MARCHA	TOTAL PARTS	51025C	
1990	1995	CHRYSLER	VOYAGER	4 CILINDROS 2.5 LITROS	PORTA CARBON MARCHA	TOTAL PARTS	51025C	
1992	1995	DODGE	CARAVAN	4 CILINDROS 2.5 LITROS	PORTA CARBON MARCHA	TOTAL PARTS	51025C	
1991	1996	DODGE	DAKOTA	4 CILINDROS 2.5 LITROS	PORTA CARBON MARCHA	TOTAL PARTS	51025C	
2013	2016	DODGE	DART	4 CILINDROS 2.0 LITROS	PORTA CARBON MARCHA	TOTAL PARTS	51027C	
2013	2016	DODGE	DART	4 CILINDROS 2.4 LITROS	PORTA CARBON MARCHA	TOTAL PARTS	51027C	
2006	2007	HONDA	ACCORD	4 CILINDROS 2.4 LITROS	PORTA CARBON MARCHA	TOTAL PARTS	51021C	

NUEVOS

DESDE	HASTA	MARCA	MODELO	MOTOR	REFACCIÓN	FABRICANTE	NPC	NOTAS
2003	2011	HONDA	CIVIC	4 CILINDROS 1.3 LITROS	PORTA CARBON MARCHA	TOTAL PARTS	51021C	
2006	2011	HONDA	CIVIC	4 CILINDROS 1.8 LITROS	PORTA CARBON MARCHA	TOTAL PARTS	51021C	
2004	2005	HONDA	CR-V	4 CILINDROS 2.0 LITROS	PORTA CARBON MARCHA	TOTAL PARTS	51021C	
2005	2005	HONDA	CR-V	4 CILINDROS 2.5 LITROS	PORTA CARBON MARCHA	TOTAL PARTS	51021C	
2007	2010	HONDA	CR-V	4 CILINDROS 2.4 LITROS	PORTA CARBON MARCHA	TOTAL PARTS	51021C	
2007	2008	HONDA	ODYSSEY	4 CILINDROS 2.4 LITROS	PORTA CARBON MARCHA	TOTAL PARTS	51021C	
2013	2014	HYUNDAI	GENESIS	4 CILINDROS 2.0 LITROS	PORTA CARBON MARCHA	TOTAL PARTS	51023C	
2013	2014	HYUNDAI	SANTA FE SPORT	4 CILINDROS 2.0 LITROS	PORTA CARBON MARCHA	TOTAL PARTS	51023C	
2011	2014	HYUNDAI	SONATA	4 CILINDROS 2.0 LITROS	PORTA CARBON MARCHA	TOTAL PARTS	51023C	
2011	2015	HYUNDAI	TUCSON	4 CILINDROS 2.4 LITROS	PORTA CARBON MARCHA	TOTAL PARTS	51023C	
2011	2013	HYUNDAI	TUCSON	4 CILINDROS 2.0 LITROS	PORTA CARBON MARCHA	TOTAL PARTS	51023C	
2001	2003	INFINITI	QX4	6 CILINDROS 3.5 LITROS	PORTA CARBON MARCHA	TOTAL PARTS	51028C	
2008	2009	JEEP	CHEROKEE	4 CILINDROS 2.8 LITROS	PORTA CARBON MARCHA	TOTAL PARTS	51022C	
2007	2018	JEEP	WRANGLER	8 CILINDROS 3.6 LITROS	PORTA CARBON MARCHA	TOTAL PARTS	51022C	
2011	2013	KIA	FORTE	4 CILINDROS 2.4 LITROS	PORTA CARBON MARCHA	TOTAL PARTS	51023C	
2011	2013	KIA	FORTE	4 CILINDROS 2.0 LITROS	PORTA CARBON MARCHA	TOTAL PARTS	51023C	
2012	2013	KIA	OPTIMA	4 CILINDROS 2.0 LITROS	PORTA CARBON MARCHA	TOTAL PARTS	51023C	
2014	2015	KIA	OPTIMA	4 CILINDROS 2.4 LITROS	PORTA CARBON MARCHA	TOTAL PARTS	51023C	
2011	2016	KIA	SPORTAGE	4 CILINDROS 2.4 LITROS	PORTA CARBON MARCHA	TOTAL PARTS	51023C	
2011	2016	KIA	SPORTAGE	4 CILINDROS 2.0 LITROS	PORTA CARBON MARCHA	TOTAL PARTS	51023C	
2006	2008	MERCEDES-BENZ	SPRINTER	5 CILINDROS 2.7 LITROS	PORTA CARBON MARCHA	TOTAL PARTS	51022C	
2013	2018	NISSAN	ALTIMA	4 CILINDROS 2.5 LITROS	PORTA CARBON MARCHA	TOTAL PARTS	51027C	
2001	2004	NISSAN	PATHFINDER	6 CILINDROS 3.5 LITROS	PORTA CARBON MARCHA	TOTAL PARTS	51028C	
2014	2015	NISSAN	ROGUE	4 CILINDROS 2.5 LITROS	PORTA CARBON MARCHA	TOTAL PARTS	51027C	
1992	1995	PLYMOUTH	VOYAGER	4 CILINDROS 2.5 LITROS	PORTA CARBON MARCHA	TOTAL PARTS	51025C	
2003	2005	SEAT	IBIZA	4 CILINDROS 2.0 LITROS	PORTA CARBON MARCHA	TOTAL PARTS	51029C	
2005	2005	SEAT	IBIZA	4 CILINDROS 1.8 LITROS	PORTA CARBON MARCHA	TOTAL PARTS	51029C	
2005	2005	SEAT	IBIZA	4 CILINDROS 1.6 LITROS	PORTA CARBON MARCHA	TOTAL PARTS	51029C	
1998	2007	VOLKSWAGEN	BEETLE	4 CILINDROS 2.0 LITROS	PORTA CARBON MARCHA	TOTAL PARTS	51029C	
1999	2005	VOLKSWAGEN	BEETLE	4 CILINDROS 1.8 LITROS	PORTA CARBON MARCHA	TOTAL PARTS	51029C	
2004	2004	VOLKSWAGEN	BEETLE	4 CILINDROS 1.9 LITROS	PORTA CARBON MARCHA	TOTAL PARTS	51029C	
2006	2014	VOLKSWAGEN	BEETLE	5 CILINDROS 2.5 LITROS	PORTA CARBON MARCHA	TOTAL PARTS	51026C	
2010	2010	VOLKSWAGEN	BEETLE CABRIO	5 CILINDROS 2.5 LITROS	PORTA CARBON MARCHA	TOTAL PARTS	51026C	
2006	2009	VOLKSWAGEN	BORA	5 CILINDROS 2.5 LITROS	PORTA CARBON MARCHA	TOTAL PARTS	51026C	
2006	2006	VOLKSWAGEN	BORA	4 CILINDROS 2.0 LITROS	PORTA CARBON MARCHA	TOTAL PARTS	51026C	
1995	2002	VOLKSWAGEN	CABRIO	4 CILINDROS 2.0 LITROS	PORTA CARBON MARCHA	TOTAL PARTS	51029C	
2005	2008	VOLKSWAGEN	CROSSFOX	4 CILINDROS 1.6 LITROS	PORTA CARBON MARCHA	TOTAL PARTS	51029C	
1995	2010	VOLKSWAGEN	DERBY	4 CILINDROS 1.8 LITROS	PORTA CARBON MARCHA	TOTAL PARTS	51029C	
2002	2005	VOLKSWAGEN	DERBY	4 CILINDROS 2.0 LITROS	PORTA CARBON MARCHA	TOTAL PARTS	51029C	
2009	2009	VOLKSWAGEN	GOL	4 CILINDROS 1.6 LITROS	PORTA CARBON MARCHA	TOTAL PARTS	51029C	
1987	2006	VOLKSWAGEN	GOLF	4 CILINDROS 1.8 LITROS	PORTA CARBON MARCHA	TOTAL PARTS	51029C	
1993	2007	VOLKSWAGEN	GOLF	4 CILINDROS 2.0 LITROS	PORTA CARBON MARCHA	TOTAL PARTS	51029C	
2010	2013	VOLKSWAGEN	GOLF	5 CILINDROS 2.5 LITROS	PORTA CARBON MARCHA	TOTAL PARTS	51026C	
1987	2010	VOLKSWAGEN	JETTA	4 CILINDROS 1.8 LITROS	PORTA CARBON MARCHA	TOTAL PARTS	51029C	
1993	2010	VOLKSWAGEN	JETTA	4 CILINDROS 2.0 LITROS	PORTA CARBON MARCHA	TOTAL PARTS	51029C	
2005	2014	VOLKSWAGEN	JETTA	5 CILINDROS 2.5 LITROS	PORTA CARBON MARCHA	TOTAL PARTS	51026C	
2000	2004	VOLKSWAGEN	LUPO	4 CILINDROS 1.6 LITROS	PORTA CARBON MARCHA	TOTAL PARTS	51029C	
1992	1996	VOLKSWAGEN	PASSAT	4 CILINDROS 2.0 LITROS	PORTA CARBON MARCHA	TOTAL PARTS	51029C	
1995	1997	VOLKSWAGEN	PASSAT	4 CILINDROS 1.9 LITROS	PORTA CARBON MARCHA	TOTAL PARTS	51029C	
2012	2014	VOLKSWAGEN	PASSAT	5 CILINDROS 2.5 LITROS	PORTA CARBON MARCHA	TOTAL PARTS	51026C	
2003	2007	VOLKSWAGEN	POLO	4 CILINDROS 2.0 LITROS	PORTA CARBON MARCHA	TOTAL PARTS	51029C	
2003	2007	VOLKSWAGEN	POLO	4 CILINDROS 1.6 LITROS	PORTA CARBON MARCHA	TOTAL PARTS	51029C	
2009	2009	VOLKSWAGEN	TIGUAN	4 CILINDROS 2.0 LITROS	PORTA CARBON MARCHA	TOTAL PARTS	51026C	
2011	2016	VOLVO	S60	6 CILINDROS 3.0 LITROS	PORTA CARBON MARCHA	TOTAL PARTS	51026C	
2012	2012	VOLVO	S60	5 CILINDROS 2.5 LITROS	PORTA CARBON MARCHA	TOTAL PARTS	51026C	
2007	2014	VOLVO	S80	6 CILINDROS 3.2 LITROS	PORTA CARBON MARCHA	TOTAL PARTS	51026C	
2008	2015	VOLVO	S80	6 CILINDROS 3.0 LITROS	PORTA CARBON MARCHA	TOTAL PARTS	51026C	
2015	2016	VOLVO	V60	6 CILINDROS 3.0 LITROS	PORTA CARBON MARCHA	TOTAL PARTS	51026C	
2008	2010	VOLVO	V70	6 CILINDROS 3.2 LITROS	PORTA CARBON MARCHA	TOTAL PARTS	51026C	
2010	2015	VOLVO	XC60	6 CILINDROS 3.2 LITROS	PORTA CARBON MARCHA	TOTAL PARTS	51026C	
2010	2016	VOLVO	XC60	6 CILINDROS 3.0 LITROS	PORTA CARBON MARCHA	TOTAL PARTS	51026C	
2008	2015	VOLVO	XC70	6 CILINDROS 3.2 LITROS	PORTA CARBON MARCHA	TOTAL PARTS	51026C	
2009	2015	VOLVO	XC70	6 CILINDROS 3.0 LITROS	PORTA CARBON MARCHA	TOTAL PARTS	51026C	
2007	2014	VOLVO	XC90	6 CILINDROS 3.2 LITROS	PORTA CARBON MARCHA	TOTAL PARTS	51026C	
2015	2017	CADILLAC	ESCALADE	8 CILINDROS 6.2 LITROS	IMPULSOR	TOTAL PARTS	51020C	ESV
2014	2019	CHEVROLET	BEAT	4 CILINDROS 1.2 LITROS	IMPULSOR	TOTAL PARTS	51920C	
2015	2019	CHEVROLET	CRUZE	4 CILINDROS 1.4 LITROS	IMPULSOR	TOTAL PARTS	51997C	
2018	2023	CHEVROLET	EXPRESS 2500	6 CILINDROS 4.3 LITROS	IMPULSOR	TOTAL PARTS	51020C	
2018	2023	CHEVROLET	EXPRESS 3500	6 CILINDROS 4.3 LITROS	IMPULSOR	TOTAL PARTS	51020C	

DESDE	HASTA	MARCA	MODELO	MOTOR	REFACCIÓN	FABRICANTE	NPC	NOTAS
2021	2022	CHEVROLET	ONIX	3 CILINDROS 1.2 LITROS	IMPULSOR	TOTAL PARTS	51997C	
2014	2018	CHEVROLET	SILVERADO 1500	6 CILINDROS 4.3 LITROS	IMPULSOR	TOTAL PARTS	51020C	
2014	2018	CHEVROLET	SILVERADO 1500	8 CILINDROS 6.2 LITROS	IMPULSOR	TOTAL PARTS	51020C	
2009	2009	FORD	E-350 SUPER DUTY	8 CILINDROS 6.0 LITROS	IMPULSOR	TOTAL PARTS	51019C	DIESEL
2008	2010	FORD	F-250 SUPER DUTY	8 CILINDROS 6.4 LITROS	IMPULSOR	TOTAL PARTS	51019C	DIESEL
2008	2010	FORD	F-350 SUPER DUTY	8 CILINDROS 6.4 LITROS	IMPULSOR	TOTAL PARTS	51019C	DIESEL
2008	2010	FORD	F-450 SUPER DUTY	8 CILINDROS 6.4 LITROS	IMPULSOR	TOTAL PARTS	51019C	DIESEL
2008	2010	FORD	F-550 SUPER DUTY	8 CILINDROS 6.4 LITROS	IMPULSOR	TOTAL PARTS	51019C	DIESEL
2006	2014	FORD	KA	4 CILINDROS 1.6 LITROS	IMPULSOR	TOTAL PARTS	51920C	
2018	2023	GMC	SAVANA 2500	6 CILINDROS 4.3 LITROS	IMPULSOR	TOTAL PARTS	51020C	
2018	2023	GMC	SAVANA 3500	6 CILINDROS 4.3 LITROS	IMPULSOR	TOTAL PARTS	51020C	
2014	2018	GMC	SIERRA 1500	8 CILINDROS 6.2 LITROS	IMPULSOR	TOTAL PARTS	51020C	
2014	2018	GMC	SIERRA 1500	6 CILINDROS 4.3 LITROS	IMPULSOR	TOTAL PARTS	51020C	
2015	2019	GMC	YUKON	8 CILINDROS 6.2 LITROS	IMPULSOR	TOTAL PARTS	51020C	XL
2005	2006	HYUNDAI	ELANTRA	4 CILINDROS 2.0 LITROS	IMPULSOR	TOTAL PARTS	51918C	
2013	2014	HYUNDAI	GENESIS	4 CILINDROS 2.0 LITROS	IMPULSOR	TOTAL PARTS	51998C	COUPE
2006	2006	HYUNDAI	SANTA FE	6 CILINDROS 2.7 LITROS	IMPULSOR	TOTAL PARTS	51918C	
2013	2014	HYUNDAI	SANTA FE	4 CILINDROS 2.0 LITROS	IMPULSOR	TOTAL PARTS	51998C	SPORT
2011	2014	HYUNDAI	SONATA	4 CILINDROS 2.0 LITROS	IMPULSOR	TOTAL PARTS	51998C	
2005	2006	HYUNDAI	TIBURON	4 CILINDROS 2.0 LITROS	IMPULSOR	TOTAL PARTS	51918C	
2005	2009	HYUNDAI	TUCSON	4 CILINDROS 2.0 LITROS	IMPULSOR	TOTAL PARTS	51918C	
2011	2015	HYUNDAI	TUCSON	4 CILINDROS 2.4 LITROS	IMPULSOR	TOTAL PARTS	51998C	
2011	2013	HYUNDAI	TUCSON	4 CILINDROS 2.0 LITROS	IMPULSOR	TOTAL PARTS	51998C	
2006	2006	KIA	CARNIVAL	6 CILINDROS 2.7 LITROS	IMPULSOR	TOTAL PARTS	51918C	
2011	2013	KIA	FORTE	4 CILINDROS 2.4 LITROS	IMPULSOR	TOTAL PARTS	51998C	
2011	2013	KIA	FORTE	4 CILINDROS 2.0 LITROS	IMPULSOR	TOTAL PARTS	51998C	
2012	2013	KIA	FORTE5	4 CILINDROS 2.0 LITROS	IMPULSOR	TOTAL PARTS	51998C	
2012	2013	KIA	FORTE5	4 CILINDROS 2.4 LITROS	IMPULSOR	TOTAL PARTS	51998C	
2005	2005	KIA	MAGENTIS	6 CILINDROS 2.7 LITROS	IMPULSOR	TOTAL PARTS	51918C	
2006	2010	KIA	OPTIMA	6 CILINDROS 2.7 LITROS	IMPULSOR	TOTAL PARTS	51918C	
2012	2013	KIA	OPTIMA	4 CILINDROS 2.0 LITROS	IMPULSOR	TOTAL PARTS	51998C	
2014	2015	KIA	OPTIMA	4 CILINDROS 2.4 LITROS	IMPULSOR	TOTAL PARTS	51998C	
2007	2012	KIA	RONDO	6 CILINDROS 2.7 LITROS	IMPULSOR	TOTAL PARTS	51918C	
2006	2006	KIA	SPECTRA	4 CILINDROS 2.0 LITROS	IMPULSOR	TOTAL PARTS	51918C	
2006	2006	KIA	SPECTRA 5	4 CILINDROS 2.0 LITROS	IMPULSOR	TOTAL PARTS	51918C	
2005	2006	KIA	SPORTAGE	4 CILINDROS 2.0 LITROS	IMPULSOR	TOTAL PARTS	51918C	
2011	2016	KIA	SPORTAGE	4 CILINDROS 2.4 LITROS	IMPULSOR	TOTAL PARTS	51998C	
2011	2016	KIA	SPORTAGE	4 CILINDROS 2.0 LITROS	IMPULSOR	TOTAL PARTS	51998C	
1993	1993	ASUNA	GT	4 CILINDROS 1.6 LITROS	SOLENOIDE	TOTAL PARTS	51926C	
2008	2008	CHEVROLET	ASTRA	4 CILINDROS 1.6 LITROS	SOLENOIDE	TOTAL PARTS	51926C	
1994	1997	CHEVROLET	CHEVY	4 CILINDROS 1.4 LITROS	SOLENOIDE	TOTAL PARTS	51926C	
1996	2010	CHEVROLET	CHEVY	4 CILINDROS 1.6 LITROS	SOLENOIDE	TOTAL PARTS	51926C	
2013	2014	HYUNDAI	SANTA FE	4 CILINDROS 2.0 LITROS	SOLENOIDE	TOTAL PARTS	51921C	
2011	2014	HYUNDAI	SONATA	4 CILINDROS 2.0 LITROS	SOLENOIDE	TOTAL PARTS	51921C	
2011	2013	HYUNDAI	TUCSON	4 CILINDROS 2.0 LITROS	SOLENOIDE	TOTAL PARTS	51921C	
2011	2015	HYUNDAI	TUCSON	4 CILINDROS 2.4 LITROS	SOLENOIDE	TOTAL PARTS	51921C	
2011	2013	KIA	FORTE	4 CILINDROS 2.4 LITROS	SOLENOIDE	TOTAL PARTS	51921C	
2011	2013	KIA	FORTE	4 CILINDROS 2.0 LITROS	SOLENOIDE	TOTAL PARTS	51921C	
2012	2013	KIA	OPTIMA	4 CILINDROS 2.0 LITROS	SOLENOIDE	TOTAL PARTS	51921C	
2014	2015	KIA	OPTIMA	4 CILINDROS 2.4 LITROS	SOLENOIDE	TOTAL PARTS	51921C	
2011	2016	KIA	SPORTAGE	4 CILINDROS 2.4 LITROS	SOLENOIDE	TOTAL PARTS	51921C	
2011	2016	KIA	SPORTAGE	4 CILINDROS 2.0 LITROS	SOLENOIDE	TOTAL PARTS	51921C	
2006	2009	FORD	FUSION	6 CILINDROS 3.0 LITROS	SOLENOIDE	TOTAL PARTS	51923C	
2006	2006	LINCOLN	ZEPHYR	6 CILINDROS 3.0 LITROS	SOLENOIDE	TOTAL PARTS	51923C	
2006	2009	MERCURY	MILAN	6 CILINDROS 3.0 LITROS	SOLENOIDE	TOTAL PARTS	51923C	
2012	2017	HYUNDAI	ACCENT	4 CILINDROS 1.6 LITROS	SOLENOIDE	TOTAL PARTS	51924C	
2012	2017	HYUNDAI	VELOSTER	4 CILINDROS 1.6 LITROS	SOLENOIDE	TOTAL PARTS	51924C	
2012	2015	KIA	RIO	4 CILINDROS 1.6 LITROS	SOLENOIDE	TOTAL PARTS	51924C	
2010	2014	KIA	SOUL	4 CILINDROS 1.6 LITROS	SOLENOIDE	TOTAL PARTS	51924C	
2003	2009	CHEVROLET	C4500 KODIAK	8 CILINDROS 6.6 LITROS	SOLENOIDE	TOTAL PARTS	51925C	
2003	2009	CHEVROLET	C5500 KODIAK	8 CILINDROS 6.6 LITROS	SOLENOIDE	TOTAL PARTS	51925C	
2008	2008	CHEVROLET	EXPRESS 2500	8 CILINDROS 6.6 LITROS	SOLENOIDE	TOTAL PARTS	51925C	
2014	2014	CHEVROLET	EXPRESS CARGO	8 CILINDROS 6.0 LITROS	SOLENOIDE	TOTAL PARTS	51925C	
2014	2014	CHEVROLET	EXPRESS PASAJEROS	8 CILINDROS 6.0 LITROS	SOLENOIDE	TOTAL PARTS	51925C	
2001	2005	CHEVROLET	SILVERADO 2500 HD	8 CILINDROS 6.6 LITROS	SOLENOIDE	TOTAL PARTS	51925C	
2001	2007	CHEVROLET	SILVERADO 3500	8 CILINDROS 6.6 LITROS	SOLENOIDE	TOTAL PARTS	51925C	
2003	2009	GMC	C4500 TOPKICK	8 CILINDROS 6.6 LITROS	SOLENOIDE	TOTAL PARTS	51925C	
2003	2009	GMC	C5500 TOPKICK	8 CILINDROS 6.6 LITROS	SOLENOIDE	TOTAL PARTS	51925C	
2001	2005	GMC	SIERRA 2500 HD	8 CILINDROS 6.6 LITROS	SOLENOIDE	TOTAL PARTS	51925C	

NUEVOS

DESDE	HASTA	MARCA	MODELO	MOTOR	REFACCIÓN	FABRICANTE	NPC	NOTAS
2001	2007	GMC	SIERRA 3500	8 CILINDROS 6.6 LITROS	SOLENOIDE	TOTAL PARTS	51925C	
2006	2009	HONDA	FIT	4 CILINDROS 1.5 LITROS	SOLENOIDE	TOTAL PARTS	51928C	
2011	2015	CHEVROLET	SPARK	4 CILINDROS 1.2 LITROS	SOLENOIDE	TOTAL PARTS	51996C	
2016	2020	CHEVROLET	SPARK	4 CILINDROS 1.4 LITROS	SOLENOIDE	TOTAL PARTS	51996C	
2004	2010	PONTIAC	MATIZ	4 CILINDROS 1.0 LITROS	SOLENOIDE	TOTAL PARTS	51996C	
2010	2010	PEUGEOT	207	4 CILINDROS 1.6 LITROS	MARCHA	TOTAL PARTS	50573C	HDI
2002	2015	PEUGEOT	307	4 CILINDROS 1.4 LITROS	MARCHA	TOTAL PARTS	50573C	HDI
2004	2015	PEUGEOT	307	4 CILINDROS 1.6 LITROS	MARCHA	TOTAL PARTS	50573C	HDI
2007	2015	PEUGEOT	308	4 CILINDROS 1.6 LITROS	MARCHA	TOTAL PARTS	50573C	HDI
2005	2015	PEUGEOT	PARTNER	4 CILINDROS 1.6 LITROS	MARCHA	TOTAL PARTS	50573C	HDI
2005	2008	DODGE	RAM 1500	8 CILINDROS 5.7 LITROS	MARCHA	TOTAL PARTS	50575C	
2005	2008	DODGE	RAM 2500	8 CILINDROS 5.7 LITROS	MARCHA	TOTAL PARTS	50575C	
2005	2008	DODGE	RAM 3500	8 CILINDROS 5.7 LITROS	MARCHA	TOTAL PARTS	50575C	
2006	2009	JEEP	COMMANDER	8 CILINDROS 4.7 LITROS	MARCHA	TOTAL PARTS	50575C	
2005	2009	JEEP	GRAND CHEROKEE	8 CILINDROS 4.7 LITROS	MARCHA	TOTAL PARTS	50575C	
2006	2007	JEEP	LIBERTY	6 CILINDROS 3.7 LITROS	MARCHA	TOTAL PARTS	50575C	
2006	2006	BUICK	ALLURE	6 CILINDROS 3.6 LITROS	MARCHA	TOTAL PARTS	50852C	
2008	2011	BUICK	ENCLAVE	6 CILINDROS 3.6 LITROS	MARCHA	TOTAL PARTS	50852C	
2006	2006	BUICK	LACROSSE	6 CILINDROS 3.6 LITROS	MARCHA	TOTAL PARTS	50852C	
2006	2006	BUICK	RENDEZVOUS	6 CILINDROS 3.6 LITROS	MARCHA	TOTAL PARTS	50852C	
2006	2006	CADILLAC	SRX	6 CILINDROS 3.6 LITROS	MARCHA	TOTAL PARTS	50852C	
2006	2006	CADILLAC	STS	6 CILINDROS 3.6 LITROS	MARCHA	TOTAL PARTS	50852C	
2010	2010	CHEVROLET	CAPTIVA	6 CILINDROS 3.0 LITROS	MARCHA	TOTAL PARTS	50852C	
2008	2009	CHEVROLET	EQUINOX	6 CILINDROS 3.6 LITROS	MARCHA	TOTAL PARTS	50852C	
2010	2011	CHEVROLET	EQUINOX	6 CILINDROS 3.0 LITROS	MARCHA	TOTAL PARTS	50852C	
2008	2011	CHEVROLET	MALIBU	6 CILINDROS 3.6 LITROS	MARCHA	TOTAL PARTS	50852C	
2009	2011	CHEVROLET	TRAVERSE	6 CILINDROS 3.6 LITROS	MARCHA	TOTAL PARTS	50852C	
2007	2011	GMC	ACADIA	6 CILINDROS 3.6 LITROS	MARCHA	TOTAL PARTS	50852C	
2010	2011	GMC	TERRAIN	6 CILINDROS 3.0 LITROS	MARCHA	TOTAL PARTS	50852C	
2009	2013	NISSAN	CUBE	4 CILINDROS 1.8 LITROS	MARCHA	TOTAL PARTS	50853C	
2010	2014	NISSAN	JUKE	4 CILINDROS 1.6 LITROS	MARCHA	TOTAL PARTS	50853C	
2007	2007	NISSAN	MICRA	4 CILINDROS 1.4 LITROS	MARCHA	TOTAL PARTS	50853C	
2007	2010	NISSAN	SENTRA	4 CILINDROS 2.0 LITROS	MARCHA	TOTAL PARTS	50853C	
2013	2016	NISSAN	SENTRA	4 CILINDROS 1.8 LITROS	MARCHA	TOTAL PARTS	50853C	
2007	2014	NISSAN	TIIDA	4 CILINDROS 1.8 LITROS	MARCHA	TOTAL PARTS	50853C	
2013	2013	NISSAN	TIIDA	4 CILINDROS 1.6 LITROS	MARCHA	TOTAL PARTS	50853C	
2007	2012	NISSAN	VERSA	4 CILINDROS 1.8 LITROS	MARCHA	TOTAL PARTS	50853C	
2006	2014	VOLKSWAGEN	BEETLE	5 CILINDROS 2.5 LITROS	MARCHA	TOTAL PARTS	50854C	
2010	2013	VOLKSWAGEN	GOLF	5 CILINDROS 2.5 LITROS	MARCHA	TOTAL PARTS	50854C	
2005	2014	VOLKSWAGEN	JETTA	5 CILINDROS 2.5 LITROS	MARCHA	TOTAL PARTS	50854C	
2012	2014	VOLKSWAGEN	PASSAT	5 CILINDROS 2.5 LITROS	MARCHA	TOTAL PARTS	50854C	
2006	2009	VOLKSWAGEN	RABBIT	5 CILINDROS 2.5 LITROS	MARCHA	TOTAL PARTS	50854C	
2010	2014	HYUNDAI	SANTA FE	4 CILINDROS 2.4 LITROS	MARCHA	TOTAL PARTS	50855C	
2009	2014	HYUNDAI	SONATA	4 CILINDROS 2.4 LITROS	MARCHA	TOTAL PARTS	50855C	
2012	2014	KIA	OPTIMA	4 CILINDROS 2.4 LITROS	MARCHA	TOTAL PARTS	50855C	
2011	2014	KIA	SORENTO	4 CILINDROS 2.4 LITROS	MARCHA	TOTAL PARTS	50855C	
2010	2014	HYUNDAI	SANTA FE	4 CILINDROS 2.4 LITROS	MARCHA	TOTAL PARTS	50855C	
2009	2014	HYUNDAI	SONATA	4 CILINDROS 2.4 LITROS	MARCHA	TOTAL PARTS	50855C	
2012	2014	KIA	OPTIMA	4 CILINDROS 2.4 LITROS	MARCHA	TOTAL PARTS	50855C	
2011	2014	KIA	SORENTO	4 CILINDROS 2.4 LITROS	MARCHA	TOTAL PARTS	50855C	
2010	2013	AUDI	A3	4 CILINDROS 2.0 LITROS	ARMADURA	TOTAL PARTS	51008C	
2006	2006	SEAT	ALTEA	4 CILINDROS 2.0 LITROS	ARMADURA	TOTAL PARTS	51008C	
2013	2014	VOLKSWAGEN	CC	6 CILINDROS 3.6 LITROS	ARMADURA	TOTAL PARTS	51008C	
2006	2009	VOLKSWAGEN	EUROVAN	4 CILINDROS 1.9 LITROS	ARMADURA	TOTAL PARTS	51008C	
2010	2010	VOLKSWAGEN	GTI	4 CILINDROS 2.0 LITROS	ARMADURA	TOTAL PARTS	51008C	
2006	2006	VOLKSWAGEN	JETTA	4 CILINDROS 1.9 LITROS	ARMADURA	TOTAL PARTS	51008C	
2010	2014	VOLKSWAGEN	JETTA	4 CILINDROS 2.0 LITROS	ARMADURA	TOTAL PARTS	51008C	
1993	1997	VOLKSWAGEN	PASSAT	4 CILINDROS 1.9 LITROS	ARMADURA	TOTAL PARTS	51008C	
2012	2018	VOLKSWAGEN	PASSAT	6 CILINDROS 3.6 LITROS	ARMADURA	TOTAL PARTS	51008C	
2005	2006	CHEVROLET	AVALANCHE 2500	8 CILINDROS 8.1 LITROS	REGULADOR ALTERNADOR	TOTAL PARTS	51003C	
2005	2007	CHEVROLET	EXPRESS 1500	6 CILINDROS 4.3 LITROS	REGULADOR ALTERNADOR	TOTAL PARTS	51003C	
2006	2006	CHEVROLET	EXPRESS 2500	8 CILINDROS 4.8 LITROS	REGULADOR ALTERNADOR	TOTAL PARTS	51003C	
2006	2006	CHEVROLET	EXPRESS 3500	8 CILINDROS 4.8 LITROS	REGULADOR ALTERNADOR	TOTAL PARTS	51003C	
2006	2006	CHEVROLET	EXPRESS 3500	8 CILINDROS 6.0 LITROS	REGULADOR ALTERNADOR	TOTAL PARTS	51003C	
2000	2005	CHEVROLET	IMPALA	6 CILINDROS 3.8 LITROS	REGULADOR ALTERNADOR	TOTAL PARTS	51003C	
1999	2000	CHEVROLET	SILVERADO 2500	8 CILINDROS 6.0 LITROS	REGULADOR ALTERNADOR	TOTAL PARTS	51003C	
2000	2002	CHEVROLET	SUBURBAN 1500	8 CILINDROS 5.3 LITROS	REGULADOR ALTERNADOR	TOTAL PARTS	51003C	
2006	2006	CHEVROLET	SUBURBAN 2500	8 CILINDROS 8.1 LITROS	REGULADOR ALTERNADOR	TOTAL PARTS	51003C	
1999	2001	CHEVROLET	VENTURE	6 CILINDROS 3.4 LITROS	REGULADOR ALTERNADOR	TOTAL PARTS	51003C	
2005	2005	GMC	SAFARI	6 CILINDROS 4.3 LITROS	REGULADOR ALTERNADOR	TOTAL PARTS	51003C	

DESDE	HASTA	MARCA	MODELO	MOTOR	REFACCIÓN	FABRICANTE	NPC	NOTAS
2005	2007	GMC	SAVANA 1500	6 CILINDROS 4.3 LITROS	REGULADOR ALTERNADOR	TOTAL PARTS	51003C	
2005	2006	GMC	SAVANA 2500	8 CILINDROS 4.8 LITROS	REGULADOR ALTERNADOR	TOTAL PARTS	51003C	
2005	2006	GMC	SAVANA 3500	8 CILINDROS 6.0 LITROS	REGULADOR ALTERNADOR	TOTAL PARTS	51003C	
2005	2006	GMC	SAVANA 3500	8 CILINDROS 4.8 LITROS	REGULADOR ALTERNADOR	TOTAL PARTS	51003C	
2006	2006	GMC	YUKON XL	8 CILINDROS 8.1 LITROS	REGULADOR ALTERNADOR	TOTAL PARTS	51003C	
2000	2003	GMC	YUKON XL 1500	8 CILINDROS 5.3 LITROS	REGULADOR ALTERNADOR	TOTAL PARTS	51003C	
2001	2002	GMC	YUKON XL 1500	8 CILINDROS 6.0 LITROS	REGULADOR ALTERNADOR	TOTAL PARTS	51003C	
1999	2001	OLDSMOBILE	SILHOUETTE	6 CILINDROS 3.4 LITROS	REGULADOR ALTERNADOR	TOTAL PARTS	51003C	
1999	2001	PONTIAC	MONTANA	6 CILINDROS 3.4 LITROS	REGULADOR ALTERNADOR	TOTAL PARTS	51003C	
1999	1999	PONTIAC	TRANS SPORT	6 CILINDROS 3.4 LITROS	REGULADOR ALTERNADOR	TOTAL PARTS	51003C	
1988	1991	TOYOTA	CAMRY	6 CILINDROS 2.5 LITROS	REGULADOR ALTERNADOR	TOTAL PARTS	51004C	
1991	1991	TOYOTA	CAMRY	4 CILINDROS 2.0 LITROS	REGULADOR ALTERNADOR	TOTAL PARTS	51004C	
1990	1993	TOYOTA	CELICA	4 CILINDROS 1.6 LITROS	REGULADOR ALTERNADOR	TOTAL PARTS	51004C	
1990	1991	TOYOTA	CELICA	4 CILINDROS 2.0 LITROS	REGULADOR ALTERNADOR	TOTAL PARTS	51004C	
1990	1992	TOYOTA	COROLLA	4 CILINDROS 1.6 LITROS	REGULADOR ALTERNADOR	TOTAL PARTS	51004C	
1990	1992	TOYOTA	LAND CRUISER	6 CILINDROS 4.0 LITROS	REGULADOR ALTERNADOR	TOTAL PARTS	51004C	
1992	1992	TOYOTA	PASEO	4 CILINDROS 1.5 LITROS	REGULADOR ALTERNADOR	TOTAL PARTS	51004C	
1991	1991	TOYOTA	PREVIA	4 CILINDROS 2.4 LITROS	REGULADOR ALTERNADOR	TOTAL PARTS	51004C	

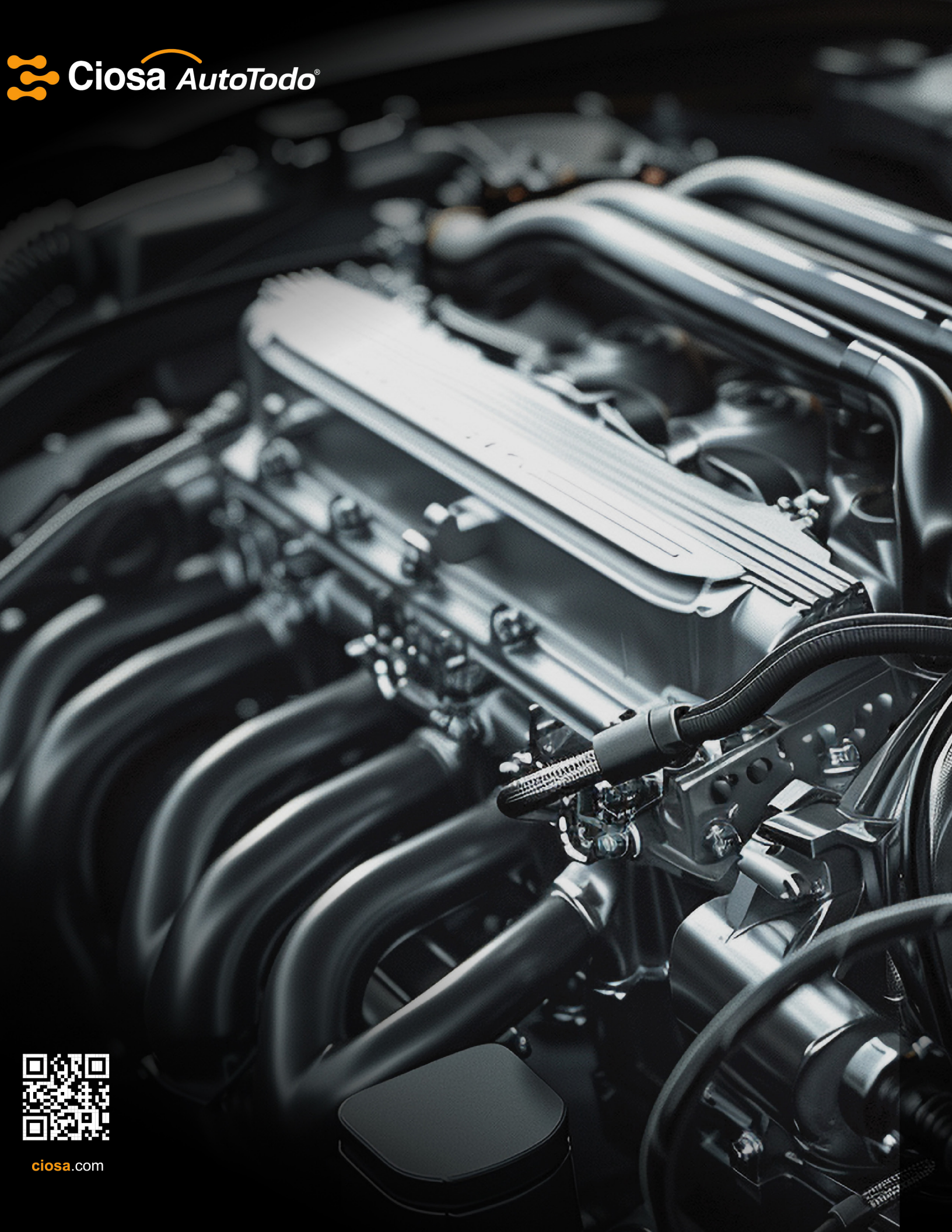
Ciosa AutoTodo®
ciosa.com