Ciosa
autopartes

AUTOPARTES EN

RE MA TE

Sujetos a disponibilidad

AUTOPARTES
ELÉCTRICAS** Y **FUEL INJECTION

Ciosa autopartes

ÍNDICE

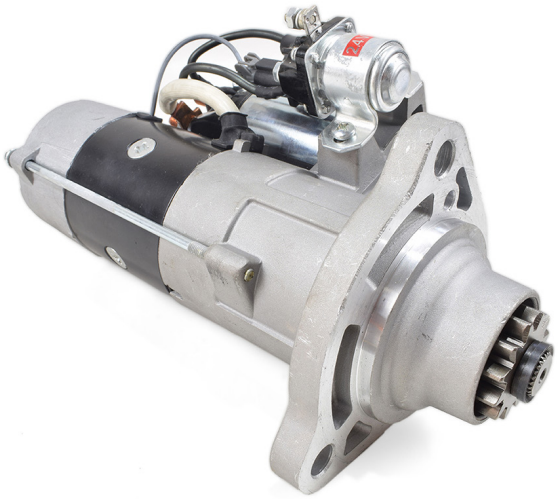

3	ACCESORIOS PARA AUTOMÓVIL
	ALTERNADOR
4	COMPLETO
5	ESTATOR
5	ROTOR
5	TAPAS
6	REGULADOR
7	PORTADIODO
9	PORTA CARBÓN
10	ARNÉS - CONECTOR
	ARRANQUE
12	AUTOMÁTICO
14	SATELITE ENG PLAN
18	BENDIX
23	COMPLETO
21	HORQUILLA
21	SEGURO PERNO MUELLE
24	INDUCIDO
26	BALEROS
30	BOBINA DE IGNICIÓN
32	BOMBILLOS
22	BORNE EMBOLO CONTACTO PLATINO
22	CABLE - INSTALACIÓN
22	BULBO TEMPERATURA
34	CARBONES
38	CINTA AISLANTE CINCHOS
37	FAROS
40	FLASHER
42	FUSIBLE
41	MARCADOR - INDICADOR
45	MÓDULO DE ENCENDIDO
48	PLAFONES CALAVERAS
52	PORTAESCOBILLAS ARRANQUE
47	RELAY
51	REPUESTO RETEN RESISTENCIA
51	SENSOR CKP (CIGÜEÑAL)
57	SWITCH - VARIOS
55	UNIDAD SELLADA

Los precios son más IVA. Las imágenes son representativas y pueden variar. Los productos están sujetos a disponibilidad.
Todos los descuentos son aplicados sobre el precio de lista. Aplican restricciones. No aplica descuento comercial. Vigencia hasta agotar existencias.

Ciosa autopartes

de ₡2,518 a
₡1,698
NPC 4333

3M

DESCRIPCIÓN
GUANTES COMFORT GRIP 3M TALLA XL - 4333

de ₡3,161 a
₡2,132
NPC JB-C02G

Genérico

DESCRIPCIÓN
CINTURÓN 3 PUNTOS 175CM X 5CM GRIS - JC02G

Los precios son más IVA. Las imágenes son representativas y pueden variar. Los productos están sujetos a disponibilidad.
Todos los descuentos son aplicados sobre el precio de lista. Aplican restricciones. No aplica descuento comercial. Vigencia hasta agotar existencias.

ALTERNADOR COMPLETO

de ₡551,154 a
₡213,685
NPC 10842060

Genérico

DESCRIPCIÓN

ALTERNADOR BOSCH 24V 80A VW
9120456039 - 10842060

Los precios son más IVA. Las imágenes son representativas y pueden variar. Los productos están sujetos a disponibilidad.
Todos los descuentos son aplicados sobre el precio de lista. Aplican restricciones. No aplica descuento comercial. Vigencia hasta agotar existencias.

ALTERNADOR - ESTATOR, ROTOR Y TAPA

de ₡52,150 a
₡35,170
NPC 250CA1237

KTC GROUP

▶ **DESCRIPCIÓN**
ESTATOR ALTERNADOR BOSCH 24V 140A
KTC - 250CA123

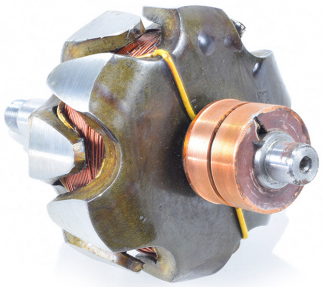

de ₡13,774 a
₡9,289
NPC 94641113

Genérico

▶ **DESCRIPCIÓN**
ROTOR ALTERNADOR BOSCH 12V 55A
9122080541 - 94641113

de ₡15,550 a
₡10,486
NPC 46742139K

Genérico

▶ **DESCRIPCIÓN**
TAPA ALTERNADOR BOSCH DELANTERA
9122080505 - 46742139K

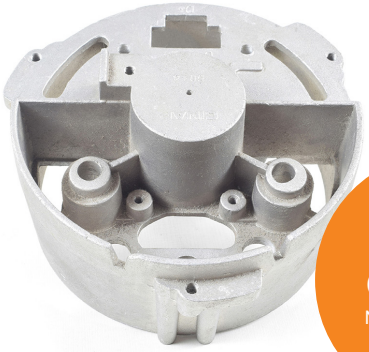

de ₡8,000 a
₡5,395
NPC 46741080K

Genérico

▶ **DESCRIPCIÓN**
TAPA ALTERNADOR BOSCH TRASERA
1125884051 - 46741080K

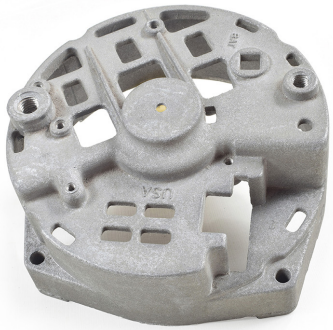

de ₡2,905 a
₡1,959
NPC D1-1005

Genérico

▶ **DESCRIPCIÓN**
TAPA ALTERNADOR TRASERA CS144
CHEROKEE - D1-1005

Busca el resto de nuestros productos en nuestra página web

www.ciosa.cr

Los precios son más IVA. Las imágenes son representativas y pueden variar. Los productos están sujetos a disponibilidad.
Todos los descuentos son aplicados sobre el precio de lista. Aplican restricciones. No aplica descuento comercial. Vigencia hasta agotar existencias.

ALTERNADOR - REGULADOR

de ₡ 11,777 a
₡ 7,942
NPC BK3042

Genérico

▶ DESCRIPCIÓN
REGULADOR BOSCH 24V 1197311315 SCA 3P
IB386 - BK3042

de ₡ 3,465 a
₡ 2,337
NPC ZLG8012

Genérico

▶ DESCRIPCIÓN
REG.BOSCH 24V 0190601016 EXT.ELE.
IB307 - ZLG8012

de ₡ 13,474 a
₡ 9,087
NPC 35-165

Genérico

▶ DESCRIPCIÓN
REGULADOR DAEWOOD BUS 24V EXT.T/VIEJO
- 35-165

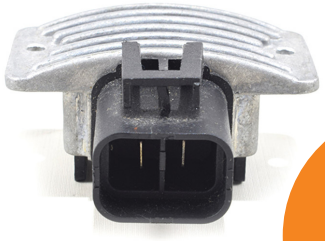

de ₡ 5,679 a
₡ 4,714
NPC BK3126

Genérico

▶ DESCRIPCIÓN
REGULADOR KIA SPORTAGE MODERNO
12V - BK3126

de ₡ 35,476 a
₡ 23,925
NPC 35-166

Genérico

▶ DESCRIPCIÓN
REGULADOR DAEWOOD BUS 24V
EXT.T/MODERNO - 35-166

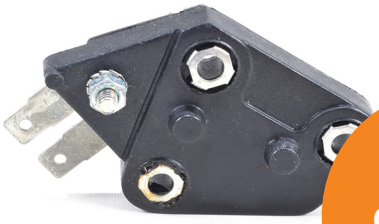

de ₡ 2,230 a
₡ 1,504
NPC ZLG8205

Genérico

▶ DESCRIPCIÓN
REG.DELCO. 27SI 12V - ZLG8205

Los precios son más IVA. Las imágenes son representativas y pueden variar. Los productos están sujetos a disponibilidad.
Todos los descuentos son aplicados sobre el precio de lista. Aplican restricciones. No aplica descuento comercial. Vigencia hasta agotar existencias.

ALTERNADOR - PORTADIODO

de ₡ 17,112 a
₡ 11,540
NPC MA-251

Genérico

▶ **DESCRIPCIÓN**
KIT REPARACIÓN ALT.27SI 12V - MA-251

de ₡ 23,020 a
₡ 15,525
NPC 44502

Genérico

▶ **DESCRIPCIÓN**
KIT REPARACIÓN ALT.27SI 12V - 44502

de ₡ 42,662 a
₡ 28,771
NPC 46-1855

Genérico

▶ **DESCRIPCIÓN**
TRANSFORMADOR ALT.30SI
1979131 - 46-1855

de ₡ 20,566 a
₡ 13,869
NPC BK31547

Genérico

▶ **DESCRIPCIÓN**
PLACA DE DIODOS B 145mm
1127320547 17D IB547 - BK31547

Los precios son más IVA. Las imágenes son representativas y pueden variar. Los productos están sujetos a disponibilidad.
Todos los descuentos son aplicados sobre el precio de lista. Aplican restricciones. No aplica descuento comercial. Vigencia hasta agotar existencias.

ALTERNADOR - PORTADIODO

de ₡6,026 a
₡4,064
NPC 78842067

Genérico

DESCRIPCIÓN
PLACA DE DIODOS B 114mm
9122080509 6D
MB - 78842067

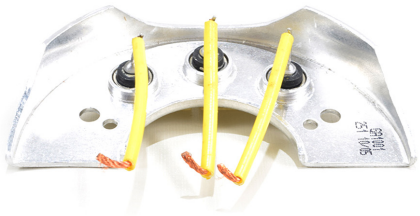

de ₡2,143 a
₡1,445
NPC 78842008

Genérico

DESCRIPCIÓN
PLACA DE DIODOS B 120mm
9121080244 - 78842008

de ₡3,197 a
₡2,156
NPC 44247

Genérico

DESCRIPCIÓN
PUENTE DE REGULADOR Y PLACA - 44247

Busca el resto de nuestros productos en nuestra página web

www.ciosa.cr

Los precios son más IVA. Las imágenes son representativas y pueden variar. Los productos están sujetos a disponibilidad.
Todos los descuentos son aplicados sobre el precio de lista. Aplican restricciones. No aplica descuento comercial. Vigencia hasta agotar existencias.

ALTERNADOR - PORTA CABÓN

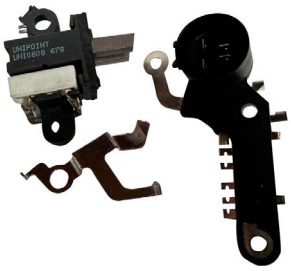

de ₡4,633 a
₡3,125
NPC BH-678

Genérico

DESCRIPCIÓN
PORTA CARBÓN ALTERNADOR ISU.OPEL (IH254)4TE - B678

de ₡3,765 a
₡3,125
NPC BH-678A

Genérico

DESCRIPCIÓN
PORTA CARBÓN ALTERNADOR ISUZU NKR (IH254)3T - B678A

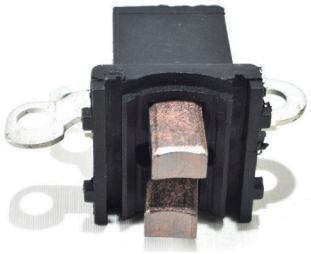

de ₡ 662 a
₡447
NPC 223127

KTC GROUP

DESCRIPCIÓN
PORTA CARBÓN ALTERNADOR TOY.3OREJAS C/COVERTO - 223127

de ₡ 1,725 a
₡1,163
NPC 46-1503

Genérico

DESCRIPCIÓN
PORTA ROL ALTER. 25-26-30-33-34 - 46-1503

de ₡ 300 a
₡202
NPC 44034

Genérico

DESCRIPCIÓN
PORTA ROL LEECE NEVILLE - 44034

Los precios son más IVA. Las imágenes son representativas y pueden variar. Los productos están sujetos a disponibilidad.
Todos los descuentos son aplicados sobre el precio de lista. Aplican restricciones. No aplica descuento comercial. Vigencia hasta agotar existencias.

ARNÉS - CONECTOR

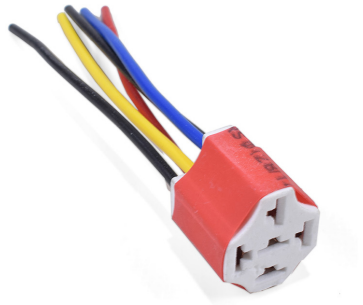

de ₡192 a
₡137
NPC SP-0078

Genérico

▶ DESCRIPCIÓN
CONECTOR D/RELAY 5LINEAS CERÁMICA - SP-0078

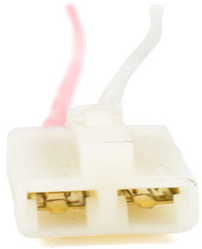

de ₡304 a
₡205
NPC AR159

Genérico

▶ DESCRIPCIÓN
CONECTOR ALTERNADOR DELCO 10SI - AR159

de ₡237 a
₡160
NPC 240005

KTC GROUP

▶ DESCRIPCIÓN
PORTA FUSIBLE KTC ATOM-EST

de ₡391 a
₡191
NPC D2021

Genérico

▶ DESCRIPCIÓN
SOCKET P/BOMBILLO 7440 - D2021

de ₡118 a
₡80
NPC SQ-167

Genérico

▶ DESCRIPCIÓN
SOCKET PLASTICO 1CONT. BOMBILLO 1141 - SQ-167

Los precios son más IVA. Las imágenes son representativas y pueden variar. Los productos están sujetos a disponibilidad.
Todos los descuentos son aplicados sobre el precio de lista. Aplican restricciones. No aplica descuento comercial. Vigencia hasta agotar existencias.

ARNÉS - CONECTOR

de ₡249 a
₡63
NPC H70045

Genérico

▶ **DESCRIPCIÓN**
CONECTOR P/BOMBILLO H7 CERÁMICA - H70045

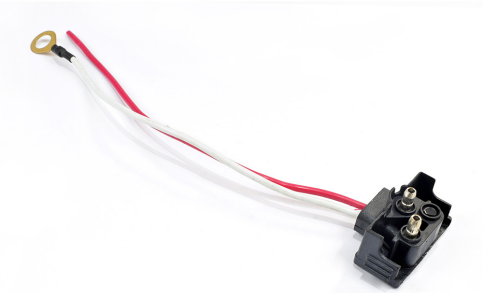

de ₡395 a
₡266
NPC SJ89007

Genérico

▶ **DESCRIPCIÓN**
CONECTOR P/FAROL SELLADO 2” 2LIN. - SJ89007

de ₡454 a
₡306
NPC SC100

Genérico

▶ **DESCRIPCIÓN**
CONECTOR P/FAROL 4” 1CONT. BOMBILLO 1141 - SC100

de ₡269 a
₡224
NPC HT-9007

Genérico

▶ **DESCRIPCIÓN**
CONECTOR P/BOMBILLO 9007 CERÁMICA - HT-9007

de ₡249 a
₡159
NPC NS-H1

Genérico

▶ **DESCRIPCIÓN**
CONECTOR P/BOMBILLO H1/H3 CERÁMICA - NH1

Los precios son más IVA. Las imágenes son representativas y pueden variar. Los productos están sujetos a disponibilidad.
Todos los descuentos son aplicados sobre el precio de lista. Aplican restricciones. No aplica descuento comercial. Vigencia hasta agotar existencias.

ARRANQUE - AUTOMÁTICO

de ₡29,007 a
₡19,562
NPC K01334

Genérico

DESCRIPCIÓN
AUTOMÁTICO PEUGEOT 205 306 - K01334

de ₡17,996 a
₡12,137
NPC 3658200

Genérico

DESCRIPCIÓN
AUTOMÁTICO DELCO 28MT 12V MERCEDEZ - 3658200

de ₡26,521 a
₡17,886
NPC K01223

Genérico

DESCRIPCIÓN
AUTOMÁTICO RENAULT CLIO 1300-1600CC - K01223

de ₡20,720 a
₡13,973
NPC 230550

Genérico

DESCRIPCIÓN
AUTOMÁTICO FIAT FIORINO 1300 DIESEL - 230550

Los precios son más IVA. Las imágenes son representativas y pueden variar. Los productos están sujetos a disponibilidad.
Todos los descuentos son aplicados sobre el precio de lista. Aplican restricciones. No aplica descuento comercial. Vigencia hasta agotar existencias.

Ciosa autopartes

de ₡ 17,187 a
₡ 14,266
NPC S7050

Genérico

▶ DESCRIPCIÓN
AUTOMÁTICO MITSUBISHI CANTER FUSO IND. C/ORE. 12V - S7050

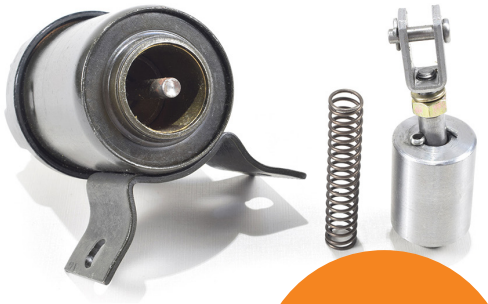

de ₡ 14,587 a
₡ 9,837
NPC IM90871001

Genérico

▶ DESCRIPCIÓN
AUTOMÁTICO WAPSA MASSEY FERGUSON CASE CLARK - IM90871001

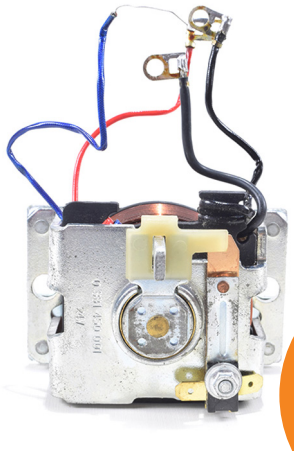

de ₡ 10,861 a
₡ 7,325
NPC BK5902

Genérico

▶ DESCRIPCIÓN
AUTOMÁTICO BOSCH 24V 0331450001 KB INT - BK5902

Busca el resto de nuestros productos en nuestra página web

www.ciosa.cr

Los precios son más IVA. Las imágenes son representativas y pueden variar. Los productos están sujetos a disponibilidad.
Todos los descuentos son aplicados sobre el precio de lista. Aplican restricciones. No aplica descuento comercial. Vigencia hasta agotar existencias.

ARRANQUE - SATELITE ENG PLAN

de ₡1,780 a
₡682
NPC 17161

Genérico

▶ DESCRIPCIÓN
PLANETARIO NIS.240SX AXXES STANZA - 17161

de ₡1,780 a
₡913
NPC 17217

Genérico

▶ DESCRIPCIÓN
PLANETARIO MIT.GALANT ECLIPSE 2.0 - 17217

de ₡1,780 a
₡675
NPC 17980

Genérico

▶ DESCRIPCIÓN
PLANETARIO NIS.XTRAIL 2.5 - 17980

de ₡1,780 a
₡882
NPC 17425

Genérico

▶ DESCRIPCIÓN
PLANETARIO NIS.D21 2.4 - 17425

de ₡1,780 a
₡774
NPC 17905

Genérico

▶ DESCRIPCIÓN
PLANETARIO MIT.LANCER 2.0 - 17905

de ₡1,780 a
₡1,060
NPC 17764

Genérico

▶ DESCRIPCIÓN
PLANETARIO MD.HYU.SANTA FE TUCSON KIA - 17764

Los precios son más IVA. Las imágenes son representativas y pueden variar. Los productos están sujetos a disponibilidad.
Todos los descuentos son aplicados sobre el precio de lista. Aplican restricciones. No aplica descuento comercial. Vigencia hasta agotar existencias.

ARRANQUE - SATELITE ENG PLAN

de ₡ 1,780 a
₡ 745
NPC 17933

Genérico

▶ DESCRIPCIÓN
PLANETARIO DODGE RAM V8 5.7 - 17933

de ₡ 1,780 a
₡ 659
NPC 8000159

Genérico

▶ DESCRIPCIÓN
PLANETARIO CHEV.AVEO OPTRA - 8000159

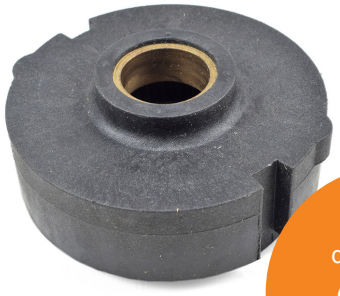

de ₡ 1,780 a
₡ 806
NPC 17685

Genérico

▶ DESCRIPCIÓN
PLANETARIO NIS.XTERRA FRONTIER 2.4 - 17685

de ₡ 1,780 a
₡ 625
NPC 17909

Genérico

▶ DESCRIPCIÓN
PLANETARIO MAZ.3 2.0 - 17909

de ₡ 1,780 a
₡ 1,200
NPC 17835

Genérico

▶ DESCRIPCIÓN
PLANETARIO NIS.ALTIMA - 17835

de ₡ 1,780 a
₡ 835
NPC 17467

Genérico

▶ DESCRIPCIÓN
PLANETARIO JEEP GRAND CHEROKEE - 17467

Los precios son más IVA. Las imágenes son representativas y pueden variar. Los productos están sujetos a disponibilidad.
Todos los descuentos son aplicados sobre el precio de lista. Aplican restricciones. No aplica descuento comercial. Vigencia hasta agotar existencias.

ARRANQUE - SATELITE ENG PLAN

de ₡1,780 a
₡818
NPC 17469

Genérico

▶ DESCRIPCIÓN
PLANETARIO MAZ. FORD PROBE - 17469

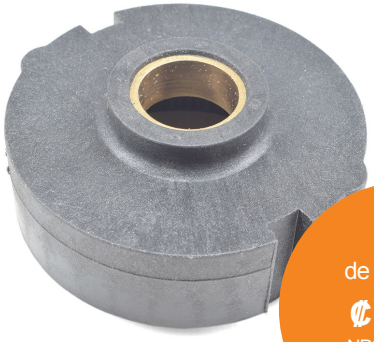

de ₡1,780 a
₡588
NPC 17861P

Genérico

▶ DESCRIPCIÓN
PLANETARIO NIS.FRONTIER XTERRA 2.4 - 17861P

de ₡1,934 a
₡965
NPC 76-94810

Genérico

▶ DESCRIPCIÓN
PLANETARIO HYU.ELANTRA TIBURON 1.8 2.0 - 76-94810

de ₡1,780 a
₡850
NPC 17266

Genérico

▶ DESCRIPCIÓN
PLANETARIO SUZ.SIDEKICK VITARA 1.6 - 17266

de ₡1,780 a
₡691
NPC 17866

Genérico

▶ DESCRIPCIÓN
PLANETARIO JEEP GRAND CHEROKEE 4.7 - 17866

de ₡1,780 a
₡788
NPC 76-1882

Genérico

▶ DESCRIPCIÓN
PLANETARIO CAVALIER PG260 - 76-1882

Los precios son más IVA. Las imágenes son representativas y pueden variar. Los productos están sujetos a disponibilidad.
Todos los descuentos son aplicados sobre el precio de lista. Aplican restricciones. No aplica descuento comercial. Vigencia hasta agotar existencias.

ARRANQUE - SATELITE ENG PLAN

de ₡1,780 a
₡763
NPC 17831

Genérico

▶ DESCRIPCIÓN
PLANETARIO NIS.ALTIMA MAXIMA - 17831

de ₡1,780 a
₡556
NPC L321-18-400

Genérico

▶ DESCRIPCIÓN
PLANETARIO MAZ. 6 2.3 2.5 - L321-18-400

de ₡1,780 a
₡687
NPC 17783

Genérico

▶ DESCRIPCIÓN
PLANETARIO SUZ.GRAND VITARA 1.6 2.0 - 17783

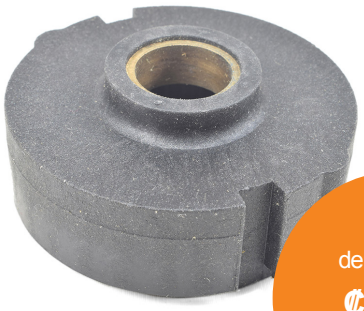

de ₡1,780 a
₡617
NPC 17738

Genérico

▶ DESCRIPCIÓN
PLANETARIO NIS.FRONTIER XTERRA 3.3 - 17738

de ₡47,985 a
₡8,750
NPC 17196

Genérico

▶ DESCRIPCIÓN
PLANETARIO ARRANCADOR NISSAN D21 VG30
PATH.V6 9D 12V - 17196

Busca el resto de nuestros productos en nuestra página web

www.ciosa.cr

Los precios son más IVA. Las imágenes son representativas y pueden variar. Los productos están sujetos a disponibilidad.
Todos los descuentos son aplicados sobre el precio de lista. Aplican restricciones. No aplica descuento comercial. Vigencia hasta agotar existencias.

ARRANQUE - BENDIX

de ₡15,857 a
₡ 10,694
NPC BK6133

Genérico

▶ DESCRIPCIÓN
CLUTCH ARRANCADOR BOSCH KB 2006401527 - BK6133

de ₡5,438 a
₡ 3,668
NPC 9430

Genérico

▶ DESCRIPCIÓN
BENDIX ARRANCADOR MIT.MONTACARG 9D L71.G34.ID12 CCW - 9430

de ₡7,096 a
₡ 5,890
NPC 5960Z

Genérico

▶ DESCRIPCIÓN
BENDIX ARRANCADOR HYU.H100 10D L51.G31. ID12 CW ZEN - 5960Z

de ₡8,643 a
₡ 5,829
NPC 9360Z

Genérico

▶ DESCRIPCIÓN
BENDIX ARRANCADOR PEUGEOT 405 DIESEL 11D ZEN - 9360Z

de ₡4,736 a
₡ 3,164
NPC 9008

Genérico

▶ DESCRIPCIÓN
BENDIX ARRANCADOR 30MT 12D L96.G45.ID14 RCP - 9008

de ₡8,663 a
₡ 5,842
NPC 282

Genérico

▶ DESCRIPCIÓN
BENDIX ARRANCADOR 30MT 12D L96.G46.ID14 0510 - 282

Los precios son más IVA. Las imágenes son representativas y pueden variar. Los productos están sujetos a disponibilidad.
Todos los descuentos son aplicados sobre el precio de lista. Aplican restricciones. No aplica descuento comercial. Vigencia hasta agotar existencias.

ARRANQUE - BENDIX

de ₡7,199 a
₡5,975
NPC 35260198

Genérico

DESCRIPCIÓN
BENDIX ARRANCADOR PEUG.CITROEN 9D L55. G25.ID12 CW - 35260198

de ₡7,881 a
₡5,315
NPC 6170Z

Genérico

DESCRIPCIÓN
BENDIX ARRANCADOR SUZ.SIDEK.9D L51.G30. ID12 CW ZEN - 6170Z

de ₡10,087 a
₡6,803
NPC 2020790

KTC GROUP

DESCRIPCIÓN
BENDIX ARRANCADOR NIS.PATF.9D L87.G35. GC54 42-37KTC - 202079

de ₡5,478 a
₡3,694
NPC 202-0815

KTC GROUP

DESCRIPCIÓN
BENDIX ARRANCADOR FORD 10D - 202-0815

de ₡10,174 a
₡6,861
NPC 1170

Genérico

DESCRIPCIÓN
BENDIX ARRANCADOR AR.B 10D TOY.COR.10D L57.G39.ID12 - 1170

de ₡11,461 a
₡7,729
NPC 22915

Genérico

DESCRIPCIÓN
BENDIX ARRANCADOR JOHN DEERE 10D CA-TERP. - 22915

Los precios son más IVA. Las imágenes son representativas y pueden variar. Los productos están sujetos a disponibilidad.
Todos los descuentos son aplicados sobre el precio de lista. Aplican restricciones. No aplica descuento comercial. Vigencia hasta agotar existencias.

ARRANQUE - BENDIX

de ₡7,064 a
₡4,764
NPC 7740C

Genérico

DESCRIPCIÓN
BENDIX ARRANCADOR SONOMA 9D L61.G25.
ID12 - 7740C

de ₡21,982 a
₡14,825
NPC 6260

KG GROUP

DESCRIPCIÓN
BENDIX ARRANCADOR 40-42MT 11D L120.G56.
ID15 CCW - 6260

de ₡6,256 a
₡5,193
NPC 2289800

Genérico

DESCRIPCIÓN
BENDIX ARRANCADOR MIT.MONTACARG 11D
L60.G34.ID13 - 2289800

de ₡3,177 a
₡2,143
NPC MD604047

Genérico

DESCRIPCIÓN
BENDIX ARRANCADOR DAT.J15 T.VIE.9D L64.
G28.ID12 CCW - MD6040

de ₡10,009 a
₡6,750
NPC 1155

Genérico

DESCRIPCIÓN
BENDIX ARRANCADOR AR.B 9D TOY.
COROLLA - 1155

de ₡7,854 a
₡5,296
NPC 1153

Genérico

DESCRIPCIÓN
BENDIX ARRANCADOR AR.B 9D RENAULT KAN-
GOO CLIO CW - 1153

Los precios son más IVA. Las imágenes son representativas y pueden variar. Los productos están sujetos a disponibilidad.
Todos los descuentos son aplicados sobre el precio de lista. Aplican restricciones. No aplica descuento comercial. Vigencia hasta agotar existencias.

ARRANQUE- BENDIX, HORQUILLA, SEGURO PERNO MUELLE

de ₡10,549 a
₡7,114
NPC 682

Genérico

▶ DESCRIPCIÓN
BENDIX ARRANCADOR JOHN DEERE 10D ND - 682

de ₡13,095 a
₡8,831
NPC 7640

Genérico

▶ DESCRIPCIÓN
BENDIX ARRANCADOR AR.B 11D 2006209465 - 7640

de ₡3,552 a
₡2,395
NPC 8010

Genérico

▶ DESCRIPCIÓN
BENDIX ARRANCADOR SUZ.SIDEK.TRAC. 10D L51.G33.ID12 - 8010

de ₡3,462 a
₡2,335
NPC 202-0596

KTC GROUP

▶ DESCRIPCIÓN
BENDIX ARRANCADOR HYU.H100 10D L51.G31. ID12 CW KTC - 202-05

de ₡4,422 a
₡2,982
NPC 1376T

Genérico

▶ DESCRIPCIÓN
BENDIX ARRANCADOR ISU.ELF C240 9D L69. G32ID14CW - 1376T

de ₡714 a
₡482
NPC L353

Genérico

▶ DESCRIPCIÓN
HORQUILLA.P/IMPULSAR BENDIX 35MT - L353

Los precios son más IVA. Las imágenes son representativas y pueden variar. Los productos están sujetos a disponibilidad.
Todos los descuentos son aplicados sobre el precio de lista. Aplican restricciones. No aplica descuento comercial. Vigencia hasta agotar existencias.

BORNE EMBOLO CONTACTO PLATINO CABLE - INSTALACIÓN BULBO TEMPERATURA

de ₡213 a
₡144
NPC 44386

Genérico

▶ **DESCRIPCIÓN**
TERMINAL TAPA TRASERA REVOLUC. 33-34SI - 44386

de ₡5,367 a
₡3,620
NPC 246-HY-20R

KTC GROUP

▶ **DESCRIPCIÓN**
CABLE AUTOMOTRIZ #20 KTC ROJO 100MTS - 246-HY-20R

de ₡1,539 a
₡1,038
NPC 219070

KTC GROUP

▶ **DESCRIPCIÓN**
BULBO TEMPERATURA KTC - 219070

de ₡2,023 a
₡1,364
NPC 219068

KTC GROUP

▶ **DESCRIPCIÓN**
BULBO TEMPERATURA TOYOTA HILUX KTC - 219068

Busca el resto de nuestros productos en nuestra página web

www.ciosa.cr

Los precios son más IVA. Las imágenes son representativas y pueden variar. Los productos están sujetos a disponibilidad.
Todos los descuentos son aplicados sobre el precio de lista. Aplican restricciones. No aplica descuento comercial. Vigencia hasta agotar existencias.

Ciosa autopartes

de ₡63,935 a
₡43,117
NPC JST3010

KTC GROUP

DESCRIPCIÓN
ARRANCADOR BOSCH 9D 24V MB 367
0001360015 - JST3010

de ₡17,972 a
₡12,120
NPC 28100-36070

KTC GROUP

DESCRIPCIÓN
ARRANCADOR TOYOTA CELICA CORONA 12V
9D - 28100-36070

Los precios son más IVA. Las imágenes son representativas y pueden variar. Los productos están sujetos a disponibilidad.
Todos los descuentos son aplicados sobre el precio de lista. Aplican restricciones. No aplica descuento comercial. Vigencia hasta agotar existencias.

ARRANQUE- INDUCIDO

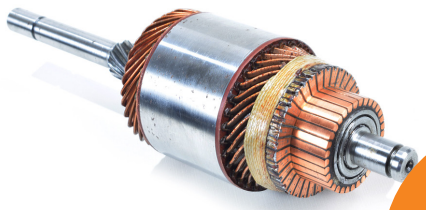

de ₡27,093 a
₡18,272
NPC BK787321

Genérico

▶ **DESCRIPCIÓN**
ARMADURA ARRANCADOR FIAT WV GOL SAVE. 9001087321 - BK787321

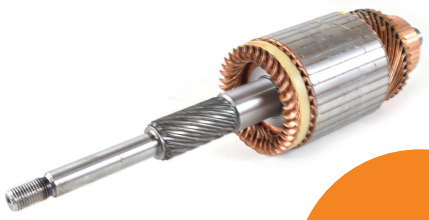

de ₡94,718 a
₡63,877
NPC RAS5901

Genérico

▶ **DESCRIPCIÓN**
ARMADURA ARRANCADOR ISUZU FORWARD KOMATSU 24V - RAS5901

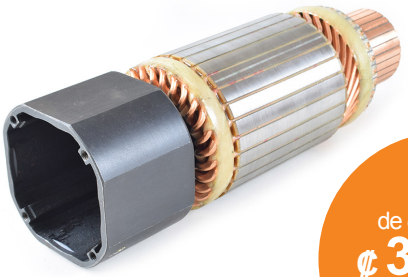

de ₡47,544 a
₡32,064
NPC RAS1912

Genérico

▶ **DESCRIPCIÓN**
ARMADURA ARRANCADOR BOSCH 24V KB - RAS1912

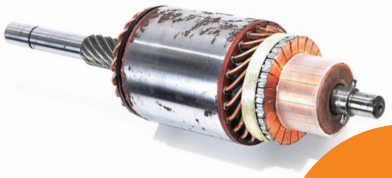

de ₡26,438 a
₡17,830
NPC 72-27618

Genérico

▶ **DESCRIPCIÓN**
ARMADURA ARRANCADOR LUCAS M45 12V MASSEY FERG GP719 - 72-27

de ₡19,476 a
₡13,135
NPC 35259742

Genérico

▶ **DESCRIPCIÓN**
CARCAZA ARRANCADOR FORD RANGER 2.8 2.5 - 35259742

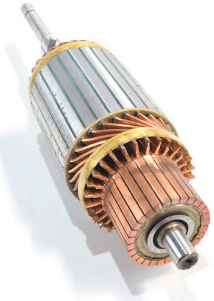

de ₡33,585 a
₡22,650
NPC 61-119KTC

KTC GROUP

▶ **DESCRIPCIÓN**
ARMADURA ARRANCADOR DELCO 37MT 24V KTC - 61-11

Los precios son más IVA. Las imágenes son representativas y pueden variar. Los productos están sujetos a disponibilidad.
Todos los descuentos son aplicados sobre el precio de lista. Aplican restricciones. No aplica descuento comercial. Vigencia hasta agotar existencias.

ARRANQUE- INDUCIDO

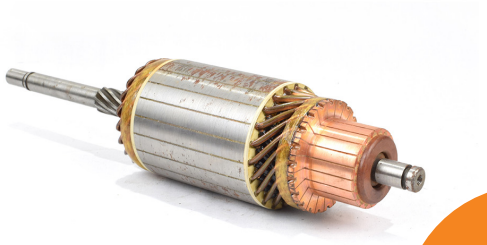

de ₡ 30,085 a
₡ 20,289
NPC RAS1900

Genérico

▶ **DESCRIPCIÓN**
ARMADURA ARRANCADOR BOSCH 24V 2004004033 - RAS1900

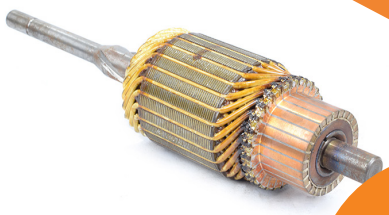

de ₡ 18,227 a
₡ 12,292
NPC RAS5198N

Genérico

▶ **DESCRIPCIÓN**
ARMADURA ARRANCADOR DELCO 5MT 12V 62X279MM CHEROKEE - RAS519

de ₡ 29,982 a
₡ 20,220
NPC RAS1901

Genérico

▶ **DESCRIPCIÓN**
ARMADURA ARRANCADOR BOSCH 24V - RAS1901

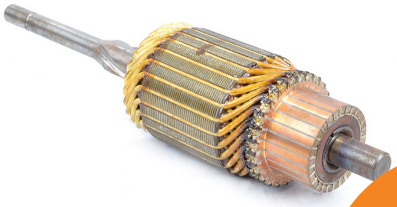

de ₡ 18,227 a
₡ 12,292
NPC RAS5198N

Genérico

▶ **DESCRIPCIÓN**
ARMADURA ARRANCADOR DELCO 5MT 12V 62X279MM CHEROKEE - RAS519

de ₡ 11,366 a
₡ 7,665
NPC FC29BX

Genérico

▶ **DESCRIPCIÓN**
BOBINA ARRANCADOR DELCO 50MT 24-32V CCW MAR - FC29BX

de ₡ 7,700 a
₡ 5,193
NPC F2-4015N

Genérico

▶ **DESCRIPCIÓN**
BOBINA ARRANCADOR FORD PMGR 12V MODERNO - F2-4015N

Los precios son más IVA. Las imágenes son representativas y pueden variar. Los productos están sujetos a disponibilidad.
Todos los descuentos son aplicados sobre el precio de lista. Aplican restricciones. No aplica descuento comercial. Vigencia hasta agotar existencias.

BALERO

de ₡6,234 a
₡4,204
NPC 6905-NTN

Genérico

▶ DESCRIPCIÓN
ROL NTN - 6905-NTN

de ₡1,007 a
₡836
NPC 6204-KFB

Genérico

▶ DESCRIPCIÓN
ROL 20X47X14 - 6204-KFB

de ₡ 2,211 a
₡1,835
NPC 6302-ICHI

Genérico

▶ DESCRIPCIÓN
ROL 15X42X13 ALT.NIP.MIT.ISUZU,HINO - 6302-ICHI

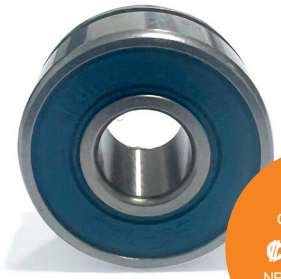

de ₡1,721 a
₡1,160
NPC B874-PANA

Genérico

▶ DESCRIPCIÓN
ROL 8X22X11 ALT.MIT.MIRAGE,MAZDA 626 - B874-PANA

de ₡1,229 a
₡829
NPC NB110-PFI

Genérico

▶ DESCRIPCIÓN
ROL 19X25.4X14.4 AGUJA - NB110-PFI

de ₡1,721 a
₡1,160
NPC B874-CMB

Genérico

▶ DESCRIPCIÓN
ROL 8X22X11 ALT.MIT.MIRAGE,MAZDA 626 - B874-CMB

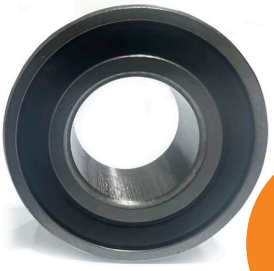

de ₡2,767 a
₡1,866
NPC 63003-FYD

Genérico

▶ DESCRIPCIÓN
ROL 17X35X14 ALTERNADOR - 63003-FYD

de ₡1,184 a
₡798
NPC 6901-EBI

Genérico

▶ DESCRIPCIÓN
ROL 12X24X6 - 6901-EBI

Los precios son más IVA. Las imágenes son representativas y pueden variar. Los productos están sujetos a disponibilidad.
Todos los descuentos son aplicados sobre el precio de lista. Aplican restricciones. No aplica descuento comercial. Vigencia hasta agotar existencias.

BALERO

de ₡1,149 a
₡775
NPC 6905-ICHI

Genérico

▶ DESCRIPCIÓN
ROL - 6905-ICHI

de ₡3,043 a
₡2,052
NPC 6905-EBI

Genérico

▶ DESCRIPCIÓN
ROL - 6905-EBI

de ₡997 a
₡828
NPC 319-EBI

Genérico

▶ DESCRIPCIÓN
ROL 15X43X13 ALT NIP.TOYOTA,HONDA - 319-EBI

de ₡624 a
₡421
NPC 6300-EBI

Genérico

▶ DESCRIPCIÓN
ROL 10X35X11 ALTERN - 6300-EBI

de ₡2,344 a
₡1,581
NPC 6905-PFI

Genérico

▶ DESCRIPCIÓN
ROL - 6905-PFI

de ₡1,386 a
₡935
NPC B874-PFI

Genérico

▶ DESCRIPCIÓN
ROL 8X22X11 ALT.MIT.MIRAGE,MAZDA 626 - B874-PFI

de ₡3,138 a
₡2,116
NPC 6905-FBJ

Genérico

▶ DESCRIPCIÓN
ROL - 6905-FBJ

de ₡510 a
₡423
NPC 6001-ICHI

Genérico

▶ DESCRIPCIÓN
ROL 12X28X8 ALT.NIS.DIESEL - 6001-ICHI

Los precios son más IVA. Las imágenes son representativas y pueden variar. Los productos están sujetos a disponibilidad.
Todos los descuentos son aplicados sobre el precio de lista. Aplican restricciones. No aplica descuento comercial. Vigencia hasta agotar existencias.

BALERO

de ₡1,721 a
₡1,160
NPC B874-NEW

Genérico

▶ DESCRIPCIÓN
ROL 8X22X11 ALT.MIT.MIRAGE,MAZDA 626 - B874-NEW

de ₡2,427 a
₡1,637
NPC B1583-CMB

Genérico

▶ DESCRIPCIÓN
ROL 15X47X18 ALT.MIT.MAZ.NIS. - B1583-CMB

de ₡593 a
₡492
NPC 6201-ICHI

Genérico

▶ DESCRIPCIÓN
ROL 12X32X10 ALT.ARRANC.MIT.NIP.NIS. - 6201-ICHI

de ₡939 a
₡633
NPC 6902-PEER

Genérico

▶ DESCRIPCIÓN
ROL 15X28X7 - 6902-PEER

de ₡1,201 a
₡997
NPC 6201-NTN

Genérico

▶ DESCRIPCIÓN
ROL 12X32X10 ALT.ARRANC.MIT.NIP.NIS. - 6201-NTN

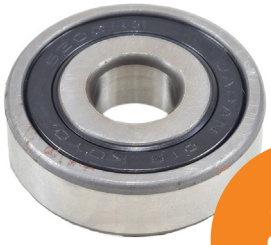

de ₡763 a
₡633
NPC 6204-ICHI

Genérico

▶ DESCRIPCIÓN
ROL 20X47X14 - 6204-ICHI

de ₡571 a
₡474
NPC 6201-WBD

Genérico

▶ DESCRIPCIÓN
ROL 12X32X10 ALT.ARRANC.MIT.NIP.NIS. - 6201-WBD

de ₡442 a
₡298
NPC 6902-EBI

Genérico

▶ DESCRIPCIÓN
ROL 15X28X7 - 6902-EBI

Los precios son más IVA. Las imágenes son representativas y pueden variar. Los productos están sujetos a disponibilidad.
Todos los descuentos son aplicados sobre el precio de lista. Aplican restricciones. No aplica descuento comercial. Vigencia hasta agotar existencias.

BALERO

de ₡891 a
₡740
NPC 6008-EBI

Genérico

▶ DESCRIPCIÓN
ROL 40X68X15 - 6008-EBI

Busca el resto de nuestros productos en nuestra página web

www.ciosa.cr

Los precios son más IVA. Las imágenes son representativas y pueden variar. Los productos están sujetos a disponibilidad.
Todos los descuentos son aplicados sobre el precio de lista. Aplican restricciones. No aplica descuento comercial. Vigencia hasta agotar existencias.

BOBINA DE IGNICIÓN

de ₡ 8,481 a
₡ 7,040
NPC 11-032

Genérico

DESCRIPCIÓN
BOBINA ENCENDIDO TOY.COROLLA 01-06
CU314 - 11-032

de ₡4,634 a
₡ 3,846
NPC 10-140

Genérico

DESCRIPCIÓN
BOBINA ENCENDIDO HONDA ACCORD 94-01
CUF289 - 10-140

Los precios son más IVA. Las imágenes son representativas y pueden variar. Los productos están sujetos a disponibilidad.
Todos los descuentos son aplicados sobre el precio de lista. Aplican restricciones. No aplica descuento comercial. Vigencia hasta agotar existencias.

BOBINA DE IGNICIÓN

de ₡6,455 a
₡ 5,358
NPC 10-135

Genérico

DESCRIPCIÓN
BOBINA ENCENDIDO HONDA CIVIC 87-93
30500P01005 - 10-135

de ₡8,481 a
₡ 7,040
NPC 11-027

Genérico

DESCRIPCIÓN
BOBINA ENCENDIDO TOY.CAMRY HIGHLANDER
- 11-027

Los precios son más IVA. Las imágenes son representativas y pueden variar. Los productos están sujetos a disponibilidad.
Todos los descuentos son aplicados sobre el precio de lista. Aplican restricciones. No aplica descuento comercial. Vigencia hasta agotar existencias.

BOMBILLO

de ₡ 14,918 a
₡ 10,061
NPC 317038

KTC GROUP

▶ **DESCRIPCIÓN**
BOMBILLO H4 12V KIT MOTO BI-XEN.
KT - 317038

de ₡ 41,123 a
₡ 27,733
NPC 318002

KTC GROUP

▶ **DESCRIPCIÓN**
BOMBILLO H3 12V KIT LED KTC - 318002

de ₡ 41,044 a
₡ 27,680
NPC 318004

KTC GROUP

▶ **DESCRIPCIÓN**
BOMBILLO H7 12V LED KIT KTC - 318004

de ₡ 1,965 a
₡ 1,325
NPC 310-402AK

KTC GROUP

▶ **DESCRIPCIÓN**
TORNILLO PLACA CON LUZ CROMADA SET4
KTC - 310-402AK

de ₡ 136 a
₡ 92
NPC 6428

Genérico

▶ **DESCRIPCIÓN**
BOMBILLO P/CABINA 8X28 12V 3W - 6428

Los precios son más IVA. Las imágenes son representativas y pueden variar. Los productos están sujetos a disponibilidad.
Todos los descuentos son aplicados sobre el precio de lista. Aplican restricciones. No aplica descuento comercial. Vigencia hasta agotar existencias.

BOMBILLO

de ₡678 a
₡495
NPC 337101YE

DESCRIPCIÓN
BOMBILLO 1141 12V AMARILLO LED C/FLASH - 337101YE

de ₡734 a
₡489
NPC 337102RD

DESCRIPCIÓN
BOMBILLO 1034 12V ROJO LED KTC - 337102RD

de ₡2,277 a
₡1,535
NPC 318CY001

DESCRIPCIÓN
KIT DE LENTES P/BOMBILLO LED COLORES KTC - 318CY001

de ₡2,344 a
₡1,581
NPC 318CB001

DESCRIPCIÓN
KIT DE LENTES P/BOMBILLO LED COLORES KTC - 318CB001

de ₡2,171 a
₡1,464
NPC 37013-CLWH

DESCRIPCIÓN
BOMBILLO P/CABINA 12V BLANCA 2PCS STROB. - 37013-CLWH

de ₡2,171 a
₡1,464
NPC 37013CLBL

DESCRIPCIÓN
BOMBILLO P/CABINA 12V AZUL 2PCS STROBER - 37013CLBL

Los precios son más IVA. Las imágenes son representativas y pueden variar. Los productos están sujetos a disponibilidad.
Todos los descuentos son aplicados sobre el precio de lista. Aplican restricciones. No aplica descuento comercial. Vigencia hasta agotar existencias.

CARBONES

de ₡1,244 a
₡839
NPC MK604

KTC GROUP

▶ **DESCRIPCIÓN**
CARBÓN ARRANCADOR NIS.7X11X16 D21 VG30
FAX255 - MK604

de ₡889 a
₡600
NPC t

KTC GROUP

▶ **DESCRIPCIÓN**
CARBÓN ARRANCADOR ISU.7X19X16
MK202 - FAX164

de ₡497 a
₡335
NPC 21132

KTC GROUP

▶ **DESCRIPCIÓN**
CARBÓN ARRANCADOR FORD 5X16X14 - 21132

de ₡664 a
₡551
NPC 21187

KTC GROUP

▶ **DESCRIPCIÓN**
CARBÓN ARRANCADOR HONDA
KTC - 21187

de ₡2,759 a
₡1,860
NPC 21163

KTC GROUP

▶ **DESCRIPCIÓN**
CARBÓN ARRANCADOR ISUZU - 21163

de ₡664 a
₡551
NPC 21168

KTC GROUP

▶ **DESCRIPCIÓN**
CARBÓN ARRANCADOR TOY.HILUX VIGO M/N
KTC - 21168

Los precios son más IVA. Las imágenes son representativas y pueden variar. Los productos están sujetos a disponibilidad.
Todos los descuentos son aplicados sobre el precio de lista. Aplican restricciones. No aplica descuento comercial. Vigencia hasta agotar existencias.

CARBONES

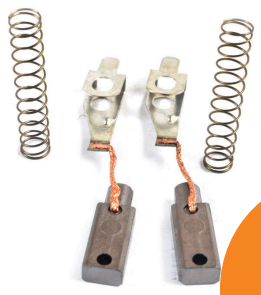

de ₡ 347 a
₡ 234
NPC RX106

KTC GROUP

▶ DESCRIPCIÓN
CARBÓN ALTERNADOR DELCO 27SI - RX106

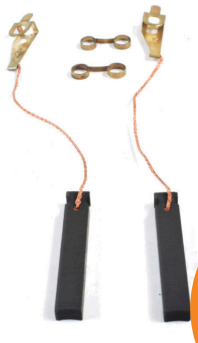

de ₡ 306 a
₡ 207
NPC 21113

KTC GROUP

▶ DESCRIPCIÓN
CARBÓN ALTERNADOR DELCO 22SI 38-121
KTC - 21113

de ₡ 131 a
₡ 89
NPC 2118

KTC GROUP

▶ DESCRIPCIÓN
CARBÓN ALTERNADOR MAGNETY MARELLY - 2118

de ₡ 129 a
₡ 87
NPC 2119

KTC GROUP

▶ DESCRIPCIÓN
CARBÓN ALTERNADOR MIT.MAZ.5.5X6.5X20
KTC - 2119

de ₡ 2,830 a
₡ 1,908
NPC FX217

KTC GROUP

▶ DESCRIPCIÓN
CARBÓN ARRANCADOR FORD PMGR12V
4.6X16X14 MK157 - FX217

de ₡ 165 a
₡ 112
NPC 21115007

KTC GROUP

▶ DESCRIPCIÓN
CARBÓN ALTERNADOR TOY. - 21115007

Los precios son más IVA. Las imágenes son representativas y pueden variar. Los productos están sujetos a disponibilidad.
Todos los descuentos son aplicados sobre el precio de lista. Aplican restricciones. No aplica descuento comercial. Vigencia hasta agotar existencias.

CARBONES

de ₡987 a
₡665
NPC 21175

DESCRIPCIÓN
CARBÓN ARRANCADOR B 12V - 21175

de ₡8,284 a
₡5,587
NPC TAB159

DESCRIPCIÓN
CARBÓN ARRANCADOR J D - TAB159

de ₡1,740 a
₡1,174
NPC MK607

DESCRIPCIÓN
CARBÓN ARRANCADOR NIS.7X11X16 D21 VG30
FAX255 - MK607

de ₡553 a
₡403
NPC 21154

DESCRIPCIÓN
N-CARBÓN ARRAC. TOYOTA
FAX70 KTC

Busca el resto de nuestros productos en nuestra página web

www.ciosa.cr

Los precios son más IVA. Las imágenes son representativas y pueden variar. Los productos están sujetos a disponibilidad.
Todos los descuentos son aplicados sobre el precio de lista. Aplican restricciones. No aplica descuento comercial. Vigencia hasta agotar existencias.

de ₡35,697 a
₡24,074
NPC H71030401

Genérico

DESCRIPCIÓN
HALÓGENO CUAD. C A 128 X 110MM 9LED
10-30V OPTILUX-HELLA

de ₡12,975 a
₡4,616
NPC 3330001

KTC GROUP

DESCRIPCIÓN
SOGA DESTELLO 90LED 12V C/IMAN BLA.
KTC - 3330001

Los precios son más IVA. Las imágenes son representativas y pueden variar. Los productos están sujetos a disponibilidad.
Todos los descuentos son aplicados sobre el precio de lista. Aplican restricciones. No aplica descuento comercial. Vigencia hasta agotar existencias.

CINTA AISLANTE CINCHOS

de ₡1,018 a
₡ 501
NPC 981-72

3M

▶ DESCRIPCIÓN
CINTA REFLECTIVA ROJA 3M - 981-72

de ₡2,605 a
₡ 1,757
NPC 306-1/2X30M

KTC GROUP

▶ DESCRIPCIÓN
CINTA DOBLE GOMA 1/2 30 METROS
KTC - 306-1/2X30M

de ₡225 a
₡ 152
NPC 69802

3M

▶ DESCRIPCIÓN
AMARRA 36"X10MM BLANCA PLASTICA
3M - 69802

de ₡750 a
₡ 506
NPC 5720B

Genérico

▶ DESCRIPCIÓN
CINTA REFLECTIVA BLANCA AVERY DENNISON
- 5720B

de ₡7 a
₡ 6
NPC 247007K

KTC GROUP

▶ DESCRIPCIÓN
AMARRA 6X3.3mm NEGRA PLASTICA
KTC - 247007K

Los precios son más IVA. Las imágenes son representativas y pueden variar. Los productos están sujetos a disponibilidad.
Todos los descuentos son aplicados sobre el precio de lista. Aplican restricciones. No aplica descuento comercial. Vigencia hasta agotar existencias.

CINTA AISLANTE CINCHOS

de ₡939 a
₡633
NPC 306-3/4X5M

DESCRIPCIÓN
CINTA DOBLE GOMA 3/4 5 METROS
KTC - 306-3/4X5M

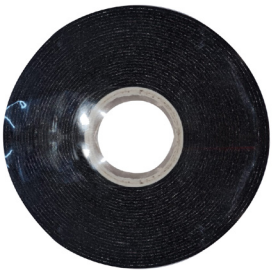

de ₡529 a
₡357
NPC 306-1/2X5M

DESCRIPCIÓN
CINTA DOBLE GOMA 1/2 5 METROS
KTC - 306-1/2X5M

de ₡7 a
₡6
NPC 247006K

DESCRIPCIÓN
AMARRA 4X2.5mm NEGRA PLASTICA
KTC - 247006K

de ₡28 a
₡23
NPC 69364

DESCRIPCIÓN
AMARRA 6"X2.5mm BLANCA PLASTICA
3M - 69364

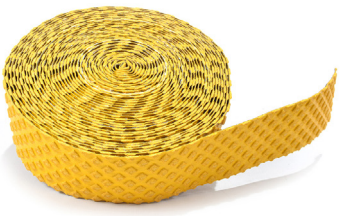

de ₡1,075 a
₡800
NPC 5720AM

DESCRIPCIÓN
CINTA REFLECTIVA AMARILLA AVERY
DENNISON - 5720AM

Los precios son más IVA. Las imágenes son representativas y pueden variar. Los productos están sujetos a disponibilidad.
Todos los descuentos son aplicados sobre el precio de lista. Aplican restricciones. No aplica descuento comercial. Vigencia hasta agotar existencias.

FLASHER

de ₡6,658 a
₡4,490
NPC 214033

DESCRIPCIÓN
FLASHER 12V 8 PATILLAS SUZ.VITARA
KTC - 214033

de ₡2,598 a
₡1,752
NPC 214006

DESCRIPCIÓN
FLASHER 12V 3 PATILLAS ELECT.
KTC - 214006

de ₡2,932 a
₡1,978
NPC 214003

DESCRIPCIÓN
FLASHER RENAULT CITROEN PEUGEOT 12V
KTC - 214003

de ₡2,218 a
₡1,496
NPC 214001

DESCRIPCIÓN
FLASHER DAEWOO CORSA 3 TERMINAL 12V
KTC - 214001

de ₡1,117 a
₡623
NPC 11424

Genérico

DESCRIPCIÓN
FLASHER 12V 3 PATILLAS
550 - 11424

de ₡571 a
₡474
NPC 214009

DESCRIPCIÓN
FLASHER 12V 3 PATILLAS 550
KTC - 214009

Los precios son más IVA. Las imágenes son representativas y pueden variar. Los productos están sujetos a disponibilidad.
Todos los descuentos son aplicados sobre el precio de lista. Aplican restricciones. No aplica descuento comercial. Vigencia hasta agotar existencias.

de ₡ 16,339 a
₡ 11,019
NPC 216-72250

DESCRIPCIÓN
MARCADOR AIRE AGUJA DOBLE MEC. HD
KTC - 216-72250

de ₡ 12,716 a
₡ 8,576
NPC 216022

DESCRIPCIÓN
MARCADOR AIRE AGUJA DOBLE MEC. - 216022

Los precios son más IVA. Las imágenes son representativas y pueden variar. Los productos están sujetos a disponibilidad.
Todos los descuentos son aplicados sobre el precio de lista. Aplican restricciones. No aplica descuento comercial. Vigencia hasta agotar existencias.

FUSIBLE

de ₡696 a
₡578
NPC 215050

DESCRIPCIÓN
FUSIBLE MUELA PEQUEÑO 80AMP NEGRO
KTC - 215050

de ₡281 a
₡229
NPC 215031

DESCRIPCIÓN
FUSIBLE MAX PLUG-IN GRANDE 50AMP
KTC - 215031

de ₡1,924 a
₡1,597
NPC 215084

DESCRIPCIÓN
FUSIBLE P/CAMION 150AMP
KTC - 215084

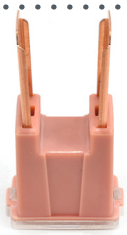

de ₡353 a
₡293
NPC 215052

DESCRIPCIÓN
FUSIBLE MUELA MACHO 30AMP ROSADO
KTC - 215052

de ₡1,599 a
₡1,078
NPC 215087

DESCRIPCIÓN
FUSIBLE MINI 30A - 215087

de ₡378 a
₡314
NPC 215072

DESCRIPCIÓN
FUSIBLE MUELA MACHO 20AMP BLANCO
KTC - 215072

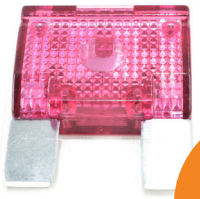

de ₡281 a
₡229
NPC 215035

DESCRIPCIÓN
FUSIBLE MAX PLUG-IN GRANDE 100AMP
KTC - 215035

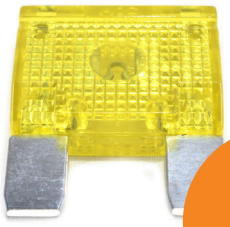

de ₡281 a
₡229
NPC 215028

DESCRIPCIÓN
FUSIBLE MAX PLUG-IN GRANDE 20AMP
KTC - 215028

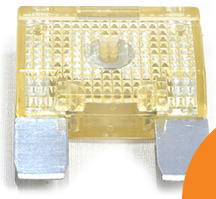

de ₡281 a
₡229
NPC 215034

DESCRIPCIÓN
FUSIBLE MAX PLUG-IN GRANDE 80AMP
KTC - 215034

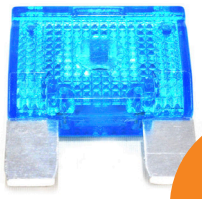

de ₡281 a
₡229
NPC 215032

DESCRIPCIÓN
FUSIBLE MAX PLUN-IN GRANDE 60AMP
KTC - 215032

de ₡378 a
₡314
NPC 215071

DESCRIPCIÓN
FUSIBLE MUELA HEMBRA 120AMP GRIS
KTC - 215071

de ₡562 a
₡467
NPC 215102

DESCRIPCIÓN
FUSIBLE MUELA CUADRADO MINI HEMBRA
60AMP KTC - 215102

Los precios son más IVA. Las imágenes son representativas y pueden variar. Los productos están sujetos a disponibilidad.
Todos los descuentos son aplicados sobre el precio de lista. Aplican restricciones. No aplica descuento comercial. Vigencia hasta agotar existencias.

FUSIBLE

de ₡609 a
₡ 506
NPC 215077

DESCRIPCIÓN
FUSIBLE MUELA PEQUEÑO 100AMP AZUL
KTC - 215077

de ₡393 a
₡ 326
NPC 215054

DESCRIPCIÓN
FUSIBLE MUELA MACHO 50AMP ROJO
KTC - 215054

de ₡562 a
₡ 467
NPC 215098

DESCRIPCIÓN
FUSIBLE MUELA CUADRADO MINI HEMBRA 25 AMP KTC - 215098

de ₡385 a
₡ 319
NPC 215053

DESCRIPCIÓN
FUSIBLE MUELA MACHO 40AMP VERDE
KTC - 215053

de ₡383 a
₡ 318
NPC 215073

DESCRIPCIÓN
FUSIBLE MUELA PEQUEÑO 70AMP CAFE
KTC - 215073

de ₡692 a
₡ 467
NPC 215101

DESCRIPCIÓN
FUSIBLE MUELA CUADRADO MINI HEMBRA 50AMP KTC - 215101

de ₡25 a
₡ 21
NPC 215011

DESCRIPCIÓN
FUSIBLE PLUG-IN 10AMP ROJO
KTC - 215011

de ₡378 a
₡ 314
NPC 215058

DESCRIPCIÓN
FUSIBLE MUELA MACHO 120AMP GRIS
KTC - 215058

de ₡48 a
₡ 40
NPC 215082

DESCRIPCIÓN
FUSIBLE MINI S/PATAS 25AMP TRANSP.
KTC - 215082

de ₡26 a
₡ 21
NPC 215026

DESCRIPCIÓN
FUSIBLE MINI PLUG-IN 25AMP TRANSP.
KTC - 215026

de ₡135 a
₡ 112
NPC P80A

DESCRIPCIÓN
FUSIBLE MUELA PEQUEÑO 80AMP - P80A

de ₡856 a
₡ 578
NPC 215049

DESCRIPCIÓN
FUSIBLE MUELA PEQUEÑA 60AMP AMARILLO
KTC - 215049

Los precios son más IVA. Las imágenes son representativas y pueden variar. Los productos están sujetos a disponibilidad.
Todos los descuentos son aplicados sobre el precio de lista. Aplican restricciones. No aplica descuento comercial. Vigencia hasta agotar existencias.

FUSIBLE

de ₡692 a
₡467
NPC 215097

KTC GROUP

▶ **DESCRIPCIÓN**
FUSIBLE MUELA CUADRADO MINI HEMBRA 20AMP KTC - 215097

de ₡556 a
₡375
NPC 215076

KTC GROUP

▶ **DESCRIPCIÓN**
FUSIBLE MUELA PEQUEÑO 70AMP CAFE KTC - 215076

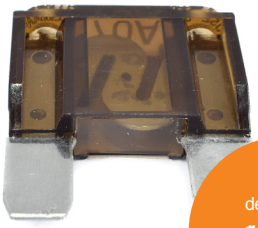

de ₡563 a
₡467
NPC MAX70

Genérico

▶ **DESCRIPCIÓN**
FUSIBLE MAX PLUG-IN GRANDE 70AMP - MAX70

de ₡17 a
₡14
NPC 215007

KTC GROUP

▶ **DESCRIPCIÓN**
FUSIBLE PLUG-IN 7.5 NARANJA KTC - 215007

de ₡856 a
₡578
NPC 215075

KTC GROUP

▶ **DESCRIPCIÓN**
FUSIBLE MUELA PEQUEÑO 50AMP ROJO KTC - 215075

de ₡31 a
₡21
NPC 215010

KTC GROUP

▶ **DESCRIPCIÓN**
FUSIBLE PLUG-IN 30AMP VERDE KTC - 215010

Busca el resto de nuestros productos en nuestra página web

www.ciosa.cr

Los precios son más IVA. Las imágenes son representativas y pueden variar. Los productos están sujetos a disponibilidad.
Todos los descuentos son aplicados sobre el precio de lista. Aplican restricciones. No aplica descuento comercial. Vigencia hasta agotar existencias.

MÓDULO DE ENCENDIDO

de ₡ 17,700 a
₡ 9,136
NPC TIS235

Genérico

▶ DESCRIPCIÓN
MÓDULO IGNICIÓN MIT.LANCER
J954 - TIS235

de ₡ 16,812 a
₡ 9,791
NPC TIS215

Genérico

▶ DESCRIPCIÓN
MÓDULO IGNICIÓN MIT.MONTERO 6G72 RED.
J928 - TIS215

de ₡ 8,102 a
₡ 4,871
NPC TIS346

Genérico

▶ DESCRIPCIÓN
MÓDULO IGNICIÓN MAZ.MITSUB.FORD 3P.
MM820 - TIS346

de ₡ 18,699 a
₡ 9,072
NPC TIS248

Genérico

▶ DESCRIPCIÓN
MÓDULO IGNICIÓN MITSUBISHI 7LINEAS -
TIS248

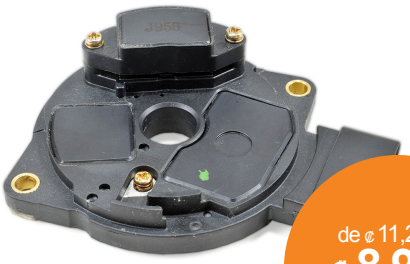

de ₡ 11,251 a
₡ 8,921
NPC TIS202

Genérico

▶ DESCRIPCIÓN
MÓDULO IGNICIÓN MIT.LANCER
J956 - TIS202

de ₡ 10,915 a
₡ 9,702
NPC TIS201

Genérico

▶ DESCRIPCIÓN
MÓDULO IGNICIÓN NIS.FRONTIER
J885 - TIS201

Los precios son más IVA. Las imágenes son representativas y pueden variar. Los productos están sujetos a disponibilidad.
Todos los descuentos son aplicados sobre el precio de lista. Aplican restricciones. No aplica descuento comercial. Vigencia hasta agotar existencias.

MÓDULO DE ENCENDIDO

de ₡11,236 a
₡9,022
NPC TIS210

Genérico

DESCRIPCIÓN
MÓDULO IGNICIÓN MAZ.323 B2200-2600 RED.
J925 - TIS210

de ₡10,915 a
₡6,573
NPC TIS204

Genérico

DESCRIPCIÓN
MÓDULO IGNICIÓN MIT.MONTERO
J881 - TIS204

de ₡31,894 a
₡2,500
NPC TIS234

Genérico

DESCRIPCIÓN
MÓDULO IGNICIÓN MIT.LANCER
J842 - TIS234

de ₡6,899 a
₡2,217
NPC TIS313

Genérico

DESCRIPCIÓN
MÓDULO IGNICIÓN FORD MAGNETI - TIS313

de ₡21,315 a
₡6,250
NPC TIS220

Genérico

DESCRIPCIÓN
MÓDULO IGNICIÓN SUZ.SIDEK.TRACKER
J815 - TIS220

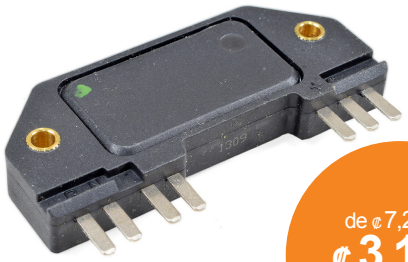

de ₡7,215 a
₡3,125
NPC TIS311

Genérico

DESCRIPCIÓN
MÓDULO IGNICIÓN CHEVRO.TRO.4-3
DM1961 - TIS311

Los precios son más IVA. Las imágenes son representativas y pueden variar. Los productos están sujetos a disponibilidad.
Todos los descuentos son aplicados sobre el precio de lista. Aplican restricciones. No aplica descuento comercial. Vigencia hasta agotar existencias.

RELAY

de ₡ 2,250 a
₡ 1,517
NPC 226029

KTC GROUP

DESCRIPCIÓN
RELAY 12V 4 PATILLAS AVEO OPTRA KTC - 226029

de ₡ 2,023 a
₡ 1,364
NPC 226010

KTC GROUP

DESCRIPCIÓN
RELAY 12V 4 PATILLAS LUCES NIS.SENT. KTC - 226010

de ₡ 829 a
₡ 541
NPC 25230-C9970

Genérico

DESCRIPCIÓN
RELAY LUCES NISSAN B12 Y B13 4P 12V - 25230-C9970

de ₡ 1,547 a
₡ 1,043
NPC 226008

KTC GROUP

DESCRIPCIÓN
RELAY 12V 4 PATILLAS IZU.8-94248-989-0 - 226008

Busca el resto de nuestros productos en nuestra página web

www.ciosa.cr

Los precios son más IVA. Las imágenes son representativas y pueden variar. Los productos están sujetos a disponibilidad.
Todos los descuentos son aplicados sobre el precio de lista. Aplican restricciones. No aplica descuento comercial. Vigencia hasta agotar existencias.

PLAFONES CALAVERAS

de ₡3,913 a
₡2,639
NPC 24L008

Genérico

▶ **DESCRIPCIÓN**
LUZ PLACA 4LED ROJO 12V - 24L008

de ₡3,474 a
₡2,343
NPC 9-009-SW6

Genérico

▶ **DESCRIPCIÓN**
LAMPARA P/CABINA OVALADA UNIVERSAL PEQ. - 9-009-SW6

de ₡2,445 a
₡1,649
NPC 320-5800A

KTC GROUP

▶ **DESCRIPCIÓN**
FAROL 4" SELLADO COMPLE.12V AMARILLO KTC - 320-5800A

de ₡7,033 a
₡4,743
NPC t

KTC GROUP

▶ **DESCRIPCIÓN**
FAROL 4" 10LED SELLADO 12/24V AMA. KTC - 320-11348A

de ₡10,571 a
₡4,343
NPC 4-L212R

Genérico

▶ **DESCRIPCIÓN**
FAROL 4" 15LED 12/24V ROJO - 4-L212R

de ₡1,883 a
₡1,270
NPC 320-1477CR

KTC GROUP

▶ **DESCRIPCIÓN**
FAROL 2" 3LED CRISTAL ROJO 12V KTC - 320-1477CR

Los precios son más IVA. Las imágenes son representativas y pueden variar. Los productos están sujetos a disponibilidad.
Todos los descuentos son aplicados sobre el precio de lista. Aplican restricciones. No aplica descuento comercial. Vigencia hasta agotar existencias.

PLAFONES CALAVERAS

de ₡ 13,499 a
₡ 10,968
NPC 4-L076

Genérico

▶ **DESCRIPCIÓN**
FAROL UNIVERSAL PARA LED ROJO Y AMBAR.
- 4-L076

de ₡ 13,560 a
₡ 9,145
NPC 320-5585C

KTC GROUP

▶ **DESCRIPCIÓN**
FAROL CARROCERIA RED.LED BLUE B.BLANCO

de ₡ 6,580 a
₡ 4,438
NPC 320-122004CA

KTC GROUP

▶ **DESCRIPCIÓN**
FAROL T/BARRA CRISTAL 16LED AMAR. 12V KT
- 320-122004CA

de ₡ 1,667 a
₡ 1,124
NPC 318009A

KTC GROUP

▶ **DESCRIPCIÓN**
FAROL DIRECCIONAL MOTO 15LED AMARILLO
KTC - 318009A

de ₡ 8,121 a
₡ 5,477
NPC 4-LC306R

Genérico

▶ **DESCRIPCIÓN**
FAROL LATERAL C/ARO LED ROJO - 4-LC306R

de ₡ 7,002 a
₡ 4,554
NPC 9-016

Genérico

▶ **DESCRIPCIÓN**
LAMPARA CRISTAL C/BOMBILLO UNIV.INTERNA
- 9-016

Los precios son más IVA. Las imágenes son representativas y pueden variar. Los productos están sujetos a disponibilidad.
Todos los descuentos son aplicados sobre el precio de lista. Aplican restricciones. No aplica descuento comercial. Vigencia hasta agotar existencias.

PLAFONES CALAVERAS

de ₡6,580 a
₡4,438
NPC 320-122004CR

KTC GROUP

▶ **DESCRIPCIÓN**
FAROL T/BARRA CRISTAL 16LED ROJO 12V
KTC - 320-122004CR

de ₡12,574 a
₡8,480
NPC 320-32014A

KTC GROUP

▶ **DESCRIPCIÓN**
FAROL T/BARRA AMARILLO 23LED 12V
KTC - 320-32014A

de ₡3,213 a
₡2,167
NPC 5-009

Genérico

▶ **DESCRIPCIÓN**
LUZ PLACA DE EMPOTRAR P/BUS 12V - 5-009

de ₡1,740 a
₡1,270
NPC 320-1477CA

KTC GROUP

▶ **DESCRIPCIÓN**
FAROL 2" 3LED CRISTAL AMARILLO 12V
KTC - 320-1477CA

de ₡16,263 a
₡10,968
NPC 4-L212AM

Genérico

▶ **DESCRIPCIÓN**
FAROL 4" 15LED 12/24V AMARILLA - 4-L212AM

de ₡2,296 a
₡886
NPC 5-001-4

Genérico

▶ **DESCRIPCIÓN**
LUZ PLACA METÁLICA CROMADO - 5-001-4

Los precios son más IVA. Las imágenes son representativas y pueden variar. Los productos están sujetos a disponibilidad.
Todos los descuentos son aplicados sobre el precio de lista. Aplican restricciones. No aplica descuento comercial. Vigencia hasta agotar existencias.

PLAFONES CALAVERAS, REPUESTO RETEN RESISTENCIA SENSOR CKP (CIGÜEÑAL)

de ₡2,904 a
₡850
NPC 4-080R

Genérico

▶ DESCRIPCIÓN
FAROL DIREC.RECT.60X120mm ROJO - 4-080R

de ₡14,776 a
₡4,441
NPC TIS246

Genérico

▶ DESCRIPCIÓN
SENSOR DE ÁNGULO CIGUEÑAL MIT.MD327122 - TIS246

de ₡13,071 a
₡3,826
NPC 8-L085

Genérico

▶ DESCRIPCIÓN
FAROL TECHO TORPEDO AMARILLO M/V - 8-L085

de ₡142 a
₡96
NPC D1-2202

Genérico

▶ DESCRIPCIÓN
RETENEDOR TAPA DELANTERA ALT.10SI,12SI - D1-2202

Busca el resto de nuestros productos en nuestra página web

www.ciosa.cr

Los precios son más IVA. Las imágenes son representativas y pueden variar. Los productos están sujetos a disponibilidad.
Todos los descuentos son aplicados sobre el precio de lista. Aplican restricciones. No aplica descuento comercial. Vigencia hasta agotar existencias.

PORTAESCOBILLAS ARRANQUE

de ₡1,734 a
₡1,169
NPC 22324

KTC GROUP

DESCRIPCIÓN
PORTA CARBÓN ARRANCADOR FORD C/RED 4.5X15 KTC - 22324

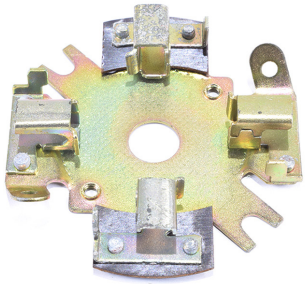

de ₡1,910 a
₡1,288
NPC BK18101-S

Genérico

DESCRIPCIÓN
PORTA CARBÓN ARRANCADOR BOSCH 9001082518 S/C - BK18101-S

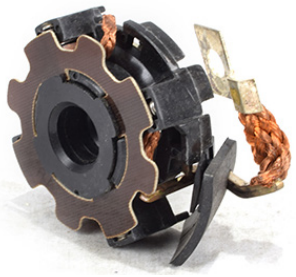

de ₡3,651 a
₡2,462
NPC 81303

Genérico

DESCRIPCIÓN
PORTA CARBÓN ARRANCADOR RENAULT ME-GANE 7X13 - 81303

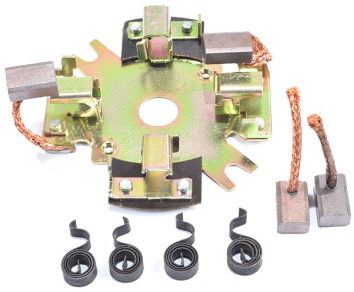

de ₡1,910 a
₡1,288
NPC BK18101

Genérico

DESCRIPCIÓN
PORTA CARBÓN ARRANCADOR BOSCH 9001082518 C/C - BK18101

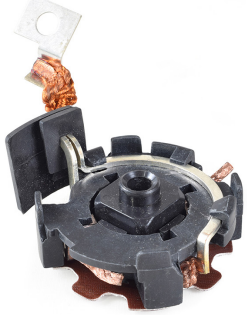

de ₡2,781 a
₡1,875
NPC 223115

KTC GROUP

DESCRIPCIÓN
PORTA CARBÓN ARRANCADOR RENAULT MEGA. KTC - 223115

Los precios son más IVA. Las imágenes son representativas y pueden variar. Los productos están sujetos a disponibilidad.
Todos los descuentos son aplicados sobre el precio de lista. Aplican restricciones. No aplica descuento comercial. Vigencia hasta agotar existencias.

PORTAESCOBILLAS ARRANQUE

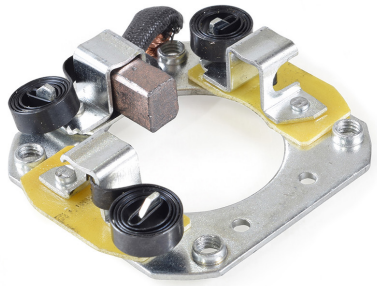

de ₡1,213 a
₡818
NPC 223119

KTC GROUP

▶ **DESCRIPCIÓN**
PORTA CARBÓN ARRANCADOR KIA PICANTO
KTC - 223119

de ₡2,598 a
₡1,752
NPC 22323

KTC GROUP

▶ **DESCRIPCIÓN**
PORTA CARBÓN ARRANCADOR FORD MAZDA
KTC

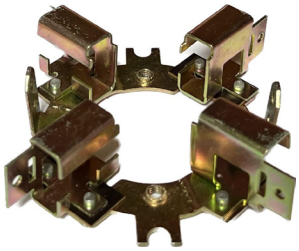

de ₡2,711 a
₡1,828
NPC BK18105-S

Genérico

▶ **DESCRIPCIÓN**
PORTA CARBÓN ARRANCADOR BOSCH
9001083569 C/C - BK18105-S

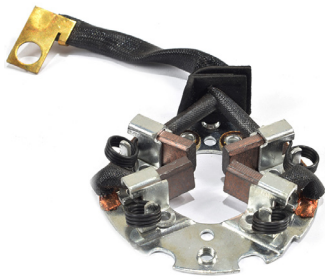

de ₡1,997a
₡1,347
NPC 1491

Genérico

▶ **DESCRIPCIÓN**
PORTA CARBÓN ARRANCADOR BOSCH - 1491

de ₡4,910 a
₡3,311
NPC D2-1315A

Genérico

▶ **DESCRIPCIÓN**
PORTA CARBÓN ARRANCADOR DELCO PG260
MOD. 7X22 - D2-1315A

Los precios son más IVA. Las imágenes son representativas y pueden variar. Los productos están sujetos a disponibilidad.
Todos los descuentos son aplicados sobre el precio de lista. Aplican restricciones. No aplica descuento comercial. Vigencia hasta agotar existencias.

PORTAESCOBILLAS ARRANQUE

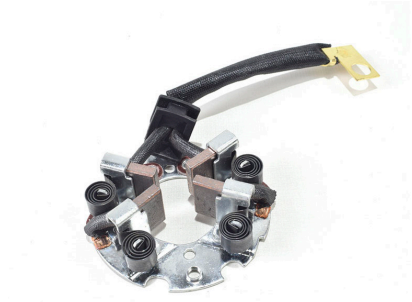

de ₡2,040 a
₡1,376
NPC 22369

KTC GROUP

DESCRIPCIÓN
PORTA CARBÓN ARRANCADOR MIT.CHEVROT.
KTC - 22369

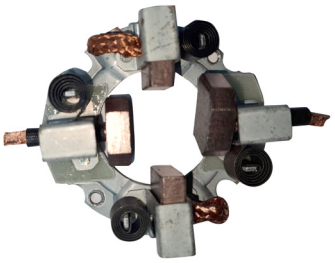

de ₡2,210 a
₡1,490
NPC 22397

KTC GROUP

DESCRIPCIÓN
PORTA CARBÓN ARRANCADOR NIS.SENTRA
BOSCH KTC - 22397

de ₡1,697 a
₡1,101
NPC DHV028

Genérico

DESCRIPCIÓN
PORTA CARBÓN ARRANCADOR RENAULT -
DHV028

Busca el resto de nuestros productos en nuestra página web

www.ciosa.cr

Los precios son más IVA. Las imágenes son representativas y pueden variar. Los productos están sujetos a disponibilidad.
Todos los descuentos son aplicados sobre el precio de lista. Aplican restricciones. No aplica descuento comercial. Vigencia hasta agotar existencias.

UNIDAD SELLADA

de ₡ 103,006 a
₡ 69,466
NPC 320118005W

DESCRIPCIÓN
SILVIN REDONDO 7"3LED 12-24V
KTC - 320118005W

de ₡ 41,558 a
₡ 28,027
NPC 30576B

DESCRIPCIÓN
SILVIN REDONDO H4 C/LUPA LED BLANCO
KTC - 30576B

de ₡ 19,101 a
₡ 12,882
NPC 30576A

DESCRIPCIÓN
SILVIN RECTANGULAR P/H4 C/LUPA LED AMAR.
KTC - 30576A

de ₡ 17,475 a
₡ 11,785
NPC 30576Z

DESCRIPCIÓN
SILVIN RECTANG.P/H4 C/LUPA LED AZUL
KTC - 30576Z

Los precios son más IVA. Las imágenes son representativas y pueden variar. Los productos están sujetos a disponibilidad.
Todos los descuentos son aplicados sobre el precio de lista. Aplican restricciones. No aplica descuento comercial. Vigencia hasta agotar existencias.

UNIDAD SELLADA

de ₡2,250 a
₡1,517
NPC 234-H5006

KTC GROUP

DESCRIPCIÓN
SILVIN REDONDO 12V 3P 146mm HALOG.
KTC - 234-H5006

de ₡1,547 a
₡926
NPC 6014R

KTC GROUP

DESCRIPCIÓN
SILVIN REDONDO 12V 3P 178mm - 6014R

de ₡3,117 a
₡873
NPC 4656R-H1

Genérico

DESCRIPCIÓN
SILVIN RECTANG. P/H1 106X165mm - 4656R-H1

de ₡2,447 a
₡1,650
NPC 234-H5001

KTC GROUP

DESCRIPCIÓN
SILVIN REDONDO 12V 2P 146mm HALOG.
KTC - 234-H5001

Los precios son más IVA. Las imágenes son representativas y pueden variar. Los productos están sujetos a disponibilidad.
Todos los descuentos son aplicados sobre el precio de lista. Aplican restricciones. No aplica descuento comercial. Vigencia hasta agotar existencias.

de ₡3,197 a
₡2,156
NPC LAT16

KTC GROUP

▶ DESCRIPCIÓN
SWITCH PARA SOGA VARIAS FUNCIONES
KTC - LAT16

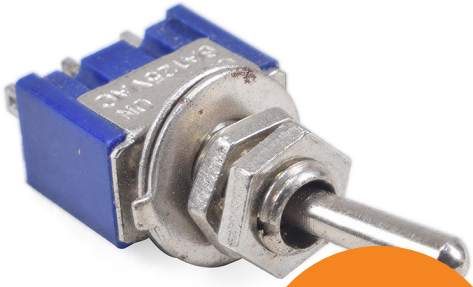

de ₡320 a
₡204
NPC 3913

Genérico

▶ DESCRIPCIÓN
SWITCH PALANCA 1 PASO MINI METAL - 3913

Busca el resto de nuestros productos en nuestra página web

www.ciosa.cr

Los precios son más IVA. Las imágenes son representativas y pueden variar. Los productos están sujetos a disponibilidad.
Todos los descuentos son aplicados sobre el precio de lista. Aplican restricciones. No aplica descuento comercial. Vigencia hasta agotar existencias.

OBSERVACIONES

NPC	CLIENTE

OBSERVACIONES

NPC	CLIENTE

Ciosa
autopartes

CIOSA AUTOPARTES S.A.

MAYOREO
Transversal 26 A
Calle No. 28 La Merced,
Barrio México
San José Costa Rica
Tel: 4108 1200

DETALLE
150mts este de la defensoría de los habitantes,
Sobre Avenida 11 entre calle 18 y la 20,
Barrio México San José Costa Rica
Tel: 4108 1200

DESCARGA ESTE
CATÁLOGO